LAMPIRAN

Lampiran 1.1 Surat Izin Penelitian Kepada Kepala Puskesmas Panghegar

Fakultas Ilmu Kesehatan
Universitas
Bhakti Kencana

Jl. Soekarno Hatta No 754 Bandung
022 7830 760, 022 7830 768
bku.ac.id contact@bku.ac.id

No : 438/03.S1-KM/UBK/V/2026 Bandung, 04 Mei 2026
Lampiran : -
Perihal : ***Permohanan Izin Penelitian dan Pengambilan Data***

Kepada
Yth Kepala UPTD Puskesmas Panghegar
di
Tempat

Assalamualaikum Wr. Wb
Dengan Hormat
Berkenaan dengan penyusunan skripsi sebagai prasyarat wajib bagi mahasiswa Fakultas Ilmu Kesehatan di Universitas Bhakti Kencana, maka dengan ini kami bermaksud memohon izin untuk melaksanakan penelitian dan pengambilan sampel data di wilayah kerja yang bapak/ibu pimpin. Adapun data mahasiswa yang akan melakukan penelitian tersebut adalah sebagai berikut :

Nama	: SYAWALI FITRI HANIFA
NIM	: 221FI04014
Program Studi	: S1 Kesehatan Masyarakat
Semester	: 8 (Delapan)
Judul Skripsi	: "Hubungan Imunisasi Dasar Lengkap dengan Kejadian Stunting pada Anak Dibawah Dua Tahun (BADUTA) di Wilayah Kerja UPTD Puskesmas Panghegar Kota Bandung Tahun 2026"

Demikian surat permohonan izin ini kami sampaikan, atas perhatian dan kerjasamanya yang baik kami haturkan terima kasih.
Wassalamualaikum Wr.Wb

Hormat Kami,
Dekan Fakultas Ilmu Kesehatan

Bdn. Sri Lestari Kartikawati, SST.,M.Keb
NIK 02003040113

Dipindai dengan CamScanner

Lampiran 1.2 Surat Balasan Penelitian dari Dinas Kesehatan Kota Bandung

PEMERINTAH KOTA BANDUNG
DINAS KESEHATAN
Jl. Supratman No.73, Cihapit, Kec. Bandung Wetan, Kota Bandung, Jawa Barat
40114 Telp. 02224234793, Fax 02224234793
e – mail : dinkes@bandung.go.id

SURAT KETERANGAN
NOMOR B/PP.06.02/11148-Dinkes/V/2026

Yang bertandatangan dibawah ini :
Nama : **Dr., dr. SONY ADAM., SH., MM**
Jabatan : Kepala Dinas Kesehatan Kota Bandung

Dengan ini menerangkan bahwa :
Nama : **SYAWALI FITRI HANIFA**
Alamat : Kp. Cikukulu rt18 rw05 desa cisande kec. cicantayan kab. sukabumi, Cisande Cicantayan Sukabumi
Maksud : Melakukan Penelitian dengan Judul "Hubungan Imunisasi Dasar Lengkap dengan Kejadian Stunting pada Anak Dibawan Dua Tahun (BADUTA) di Wilayah Kerja UPTD Puskesmas Panghegar Kota Bandung Tahun 2026"
Anggota : -
Waktu Pelaksanaan : 06 Mei 2026 s.d 06 Oktober 2026

Surat Keterangan ini dibuat atas dasar:
a. Surat pengantar dari Kepala Badan Kesatuan Bangsa dan Politik (BKBP) Nomor : PK.03.04.05/0809-BKBP/V/2026 tanggal 6 Mei 2026
b. Surat Permohonan dari Bhakti Kencana University Nomor : 437/03.S1-KM/UBK/V/2026, Tanggal 04 Mei 2026

Berhubung dengan maksud bersangkutan, diminta agar unit kerja yang terkait memberikan bantuan serta fasilitas seperlunya sepanjang tidak menggangu kelancaran dan menyangkut rahasia jabatan.

Bandung, 07 Mei 2026
KEPALA DINAS KESEHATAN,

Ditandatangani secara elektronik oleh:
Kepala Dinas

Dr., dr. Sony Adam, S.H., MM
Pembina Tingkat I, IV/b
NIP. 19720428 200212 1 004

CATATAN
- **Agar membuat laporan hasil kegiatan melalui Kepala Sub Bagian Umum dan Kepegawaian Dinas Kesehatan Kota Bandung.**

Tembusan:
Yth.
1. Sekretaris Dinas;
2. Kepala Bidang Pelayanan Kesehatan;
3. Kepala Bidang Pencegahan dan Pengendalian Penyakit;
4. Kepala Bidang Kesehatan Masyarakat;
5. Kepala Bidang Sumber Daya Kesehatan;
6. Kepala UPTD Puskesmas Panghegar Kota Bandung.

Dokumen ini telah ditandatangani secara elektronik menggunakan Sertifikat Elektronik yang diterbitkan oleh Balai Besar Sertifikasi Elektronik (BSrE), BSSN

Balai Besar Sertifikasi Elektronik

Dipindai dengan CamScanner

Lampiran 1.3 Surat Balasan Penelitian dari Badan Kesatuan Bangsa dan Politik Kota Bandung

PEMERINTAH KOTA BANDUNG
BADAN KESATUAN BANGSA DAN POLITIK
Jl. Wastukancana No. 2, Telp. (022) 4234793
Email : kesbangpol@bandung.go.id Website : portal.kesbangpol.bandung.go.id

SURAT KETERANGAN PENELITIAN
Nomor PK.03.04.05/0809-BKBP/V/2026

Dasar :
1. Undang-undang Republik Indonesia Nomor 14 Tahun 2008 tentang Keterbukaan Informasi Publik
2. Undang-undang Republik Indonesia Nomor 25 Tahun 2009 tentang Pelayanan Publik
3. Peraturan Pemerintah Republik Indonesia Nomor 18 Tahun 2016 tentang Perangkat Daerah
4. Peraturan Menteri Dalam Negeri Nomor 3 Tahun 2018 tentang Penerbitan Surat Keterangan Penelitian
5. Peraturan Daerah Kota Bandung Nomor 03 Tahun 2021 tentang Pembentukan dan Susunan Perangkat Daerah Kota Bandung

Menimbang : Surat dari Bhakti Kencana University Nomor : 437/03.S1-KM/UBK/V/2026, Tanggal 04 Mei 2026, Perihal Penelitian

MEMBERITAHUKAN BAHWA :

a. Nama : SYAWALI FITRI HANIFA
b. Alamat Lengkap : Kp. Cikukulu rt18 rw05 desa cisande kec. cicantayan kab. sukabumi, Cisande Cicantayan Sukabumi
No. Identitas, HP : NPM. 221FI04014 No. HP 085216971411
c. Untuk :
1) Melakukan Penelitian dengan Judul "Hubungan Imunisasi Dasar Lengkap dengan Kejadian Stunting pada Anak Dibawah Dua Tahun (BADUTA) di Wilayah Kerja UPTD Puskesmas Panghegar Kota Bandung Tahun 2026"
2) Lokasi : Dinas Kesehatan , UPTD Puskesmas Panghegar Kota Bandung
3) Anggota Tim : -
4) Bidang Penelitian :
5) Status Penelitian : Baru
6) Waktu Pelaksanaan : 06 Mei 2026 s.d 06 Oktober 2026
d. Melaporkan hasil Penelitian kepada Wali Kota Bandung c.q Kepala Badan Kesatuan Bangsa dan Politik Kota Bandung, paling lambat 1 minggu setelah selesai waktu pelaksanaan.

Demikian surat keterangan ini dibuat untuk digunakan seperlunya

Bandung, 6 Mei 2026
a.n. KEPALA BADAN KESATUAN
BANGSA DAN POLITIK
Sekretaris

Sony Teguh Prasatya, S.Sos.M.M
Pembina TK I
NIP. 196806011997031003

Catatan :
- *UU ITE No.11 Tahun 2008 Pasal 5 ayat 1"Informasi Elektronik dan/atau Dokumen Elektronik dan/hasil cetaknya merupakan alat bukti hukum yang sah."*
- *Dokumen ini telah ditandatangani secara elektronik menggunakan sertifikat elektronik yang diterbitkan BSrE Badan Siber dan Sandi Negara.*

Dipindai dengan CamScanner

Lampiran 1.4 Surat Pernyataan Selesai Penelitian

PEMERINTAH KOTA BANDUNG
DINAS KESEHATAN
UPTD PUSKESMAS PANGHEGAR
Jl. Teratai Mekar No.2 Komplek Panghegar – Bandung
e-mail : panghegar.puskesmas@gmail.com Kode Pos : 40614

Bandung, 15 Juli 2026

Nomor : KS.01.02/108/PHGR/VII/2026
Sifat : Biasa
Lampiran :
Hal : Surat Balasan Permohonan Izin Penelitian

Yth. Dekan Fakultas Ilmu Kesehatan Universitas Bhakti Kencana
Di
BANDUNG

Dengan Hormat,

Berdasarkan surat Nomor /PP.06.02/11148-Dinkes/V/2026 Tanggal 17 Mei 2026 tentang permohonan melakukan penelitan dengan judul "Hubungan Imunisasi Dasar Lengkap dengan kejadian Stunting pada Anak Dibawah Dua Tahun (BADUTA) di Wilayah Kerja UPTD Puskesmas Panghegar Kota Bandung Tahun 2026"

Bersama ini kami sampaikan bahwa kami tidak keberatan dan bersedia menerima :

Nama : SYAWALI FITRI HANIFA
NIM : 221FI04014
Judul : Hubungan Imunisasi Dasar Lengkap dengan kejadian Stunting pada Anak Dibawah Dua Tahun (BADUTA) di Wilayah Kerja UPTD Puskesmas Panghegar Kota Bandung Tahun 2026

Untuk melaksanakan Penelitian di UPTD Puskesmas Panghegar yang dilaksanakan pada tanggal 06 Mei 2026 s.d 06 Oktober 2026. Adapun izin melakukan Penelitian Skripsi diberikan untuk keperluan akademik, dan waktu pengambilan data harus dilakukan di hari dan jam kerja yang berlaku.

Demikian Surat Balasan dari kami, atas perhatiannya kami ucapkan terimakasih

Ditetapkan di Bandung
Pada Tanggal 15 Juli 2026
KEPALA UPTD PUSKESMAS PANGHEGAR

dr. INA NUR'AZIZAH TRISNAYATI
NIP. 19860420 201101 2003

Lampiran 1.5 Surat Layak Etik

KOMISI ETIK PENELITIAN KESEHATAN
UNIVERSITAS BHAKTI KENCANA
Jl. Soekarno - Hatta 754. Bandung
Telp : 022-7830 760 / 022-7830-768
Email : komisi.etik@bku.ac.id

KOMISI ETIK PENELITIAN KESEHATAN
HEALTH RESEARCH ETHICS COMMITTE
UNIVERSITAS BHAKTI KENCANA
BHAKTI KENCANA UNIVERSITY

KETERANGAN LAYAK ETIK
DESCRIPTION OF ETHICAL APPROVAL
"ETHICAL APPROVAL"
209/09.KEPK/UBK/VII/2026

Protokol penelitian yang diusulkan oleh :
The research protocol proposed by :

Peneliti Utama : SYAWALI FITRI HANIFA
Principal In Investigator

Nama institusi : Universitas Bhakti Kencana
Name of institution

Dengan judul :
Tittle

Hubungan Imunisasi Dasar Lengkap Dengan Kejadian Stunting Pada Anak Dibawah Dua Tahun (Baduta) Diwilayah Kerja UPTD Puskesmas Panghegar Kota Bandung Tahun 2026

The Relationship Between Complete Basic Immunization and the Incidence of Stunting Among Children Under Two Years of Age (Baduta) in the Working Area of the Panghegar Community Health Center (UPTD Puskesmas), Bandung City, in 2026.

Dinyatakan layak etik sesuai (tujuh) standar WHO 2011, yaitu 1) Nilai Sosial, 2) Nilai Ilmiah, 3) Pemerataan Beban dan Manfaat, dan 4) Risiko, 5) Bujukan atau eksploitasi, 6) Kerahasiaan atau Privacy, 7) Persetujuan Setelah Penjelasan, yang merujuk pada Pedoman CIOMS 2016. Hal ini seperti yang ditunjukan oleh terpenuhnya indikator setiap standar.

Declared to be ethically approviate in accordance to 7 (seven) WHO 2011 standars, 1) Social Value, 2) Scientific Value, 3) Equitable Assessment and Benefits, 4) Risks, 5) Persuasion/Eksploitation, 6) Confidentiality and Privacy, and Informed Concent, referring to the 2016 CIOMS guidelines. This is as indicated by the fulfillment of the indicators of each standards.

Pernyataan Laik Etik ini berlaku selama kurun waktu 17 Juli 2026 sampai dengan tanggal 17 Juli 2027.

This declaration of ethics applies during the period 17th July 2026 until 17th July 2027.

17 Juli 2026
Professor and Chairperson

R. Nety Rustikayanti, S.Kp., M.Kep
NIK. 02019010336

Lampiran 1.6 Lembar Penjelasan Penelitian

LEMBAR PENJELASAN PENELITIAN
HUBUNGAN RIWAYAT IMUNISASI DASAR LENGKAP DENGAN KEJADIAN STUNTING DIWILAYAH KERJA UPTD PUSKESMAS PANGHEGAR TAHUN 2026

Judul Penelitian	:	Hubungan Riwayat Imunisasi Dasar Lengkap Dengan Kejadian Stunting Diwilayah Kerja UPTD Puskesmas Panghegar Tahun 2026
Peneliti	:	Syawali Fitri Hanifa
Program Studi	:	S1 Kesehatan Masyarakat

Perkenalkan, saya Syawali Fitri Hanifa, Mahasiswa Program Studi S1 Kesehatan Masyarakat Fakultas Ilmu Kesehatan Universitas Bhakti Kencana. Saat ini saya sedang melaksanakan penelitian sebagai bagian dari tugas akhir (Skripsi) untuk memperoleh gelar Sarjana Kesehatan Masyarakat. Penelitian ini bertujuan untuk mengetahui Hubungan Riwayat Imunisasi Dasar Lengkap Dengan Kejadian Stunting Diwilayah Kerja UPTD Puskesmas Panghegar Tahun 2026. Hasil penelitian ini diharapkan dapat memberikan kontribusi dalam upaya pencegahan dan pengendalian Stunting melalui Imunisasi.

Selanjutnya, peneliti akan melakukan pengumpulan data dengan mengisi lembar checklist berdasarkan informasi yang terdapat pada Buku Kartu Menuju Sehat (KMS) serta data yang diperlukan dalam penelitian. Proses pengumpulan data diperkirakan berlangsung selama ±15 menit dan dilakukan satu kali. Setelah data terkumpul, data akan dianalisis dan diolah untuk kepentingan penelitian.

Apabila terdapat hal yang ingin di pertanyakan dapat menghubungi peneliti melalui:

Kontak HP :085216971411

Email :221fi04014@bku.ac.id

Demikian penjelasan terkait penelitian, atas perhatian dan partisipasinya saya ucapkan terima kasih.

Bandung, …….2026

Peneliti

Syawali Fitri Hanifa

221FI04014

Lampiran 1.7 Lembar Pernyataan Kesediaan Menjadi Responden

PERNYATAAN KESEDIAAN MENJADI RESPONDEN

HUBUNGAN RIWAYAT IMUNISASI DASAR LENGKAP DENGAN KEJADIAN STUNTING DIWILAYAH KERJA UPTD PUSKESMAS PANGHEGAR KOTA BANDUNG TAHUN 2026

Saya yang bertanda tangan dibawah ini:

Nama :

Jenis Kelamin : (L/P)

Usia :

Pekerjaan :

No. Tlp :

Dengan ini saya menyatakan bahwa :

1. Telah mendapatkan penjelasan mengenai penelitian yang berjudul "Hubungan Riwayat Imunisasi Dasar Lengkap Dengan Kejadian Stunting Diwilayah Kerja UPTD Puskesmas Panghegar Tahun 2026" dan telah diberikan kesempatan untuk bertanya, mengetahui, mengerti atas tujuan dan manfaat dalam penelitian.
2. Mengetahui dan mengerti bahwa hasil penelitian ini akan dijamin kerahasiaannya, karena identitas responden tidak dicantumkan hanya menggunakan inisial atau kode, dan data yang diperoleh hanya digunakan untuk kepentingan penelitian.
3. Dengan pertimbangan tersebut, saya menyatakan bersedia secara sukarela dan tanpa paksaan dari pihak mana pun, dengan ini saya menyatakan **BERSEDIA/TIDAK BERSEDIA** berpartisipasi menjadi responden dalam penelitian ini.

Demikian surat pernyataan ini saya buat dengan sesungguhnya dan dapat digunakan sebagaimana mestinya.

Bandung, …….2026

Responden

(……..)

Lampiran 1.8 Lembar Ceklist Penelitian

No. Responden:

LEMBAR CEKLIST PENELITIAN

HUBUNGAN RIWAYAT IMUNISASI DASAR LENGKAP DENGAN KEJADIAN STUNTING DIWILAYAH KERJA UPTD PUSKESMAS PANGHEGAR KOTA BANDUNG TAHUN 2026

A. Karakterisik Responden

1. Nama :……
2. Usia :……
3. Jenis Kelamin:……(L/P)
4. Pendidikan : ☐ Tidak ada ☐ SMP ☐ Diploma ☐ Magister ☐ SD ☐ SMA ☐ Sarjana ☐ Doktor
5. Pekerjaan : ☐ PNS ☐ Wiraswasta ☐ Petani ☐ Lainnya ☐ Swasta ☐ IRT ☐ Buruh
6. Penghasilan : ☐ ≥ 4.737.678 ☐ < 4.737.678
7. Alamat :……

B. Status Antropometri dan Stunting Baduta

Nama Baduta	Usia	Jenis Kelamin	Berat Badan	Tinggi Badan

C. Catatan Pemberian Imunisasi Dasar Lengkap

CATATAN PEMBERIAN IMUNISASI DASAR USIA 0 – 12 BULAN			
Usia	**Jenis Imunisasi**	**Mendapatkan**	**Tidak Mendapatkan**
0	HB0		
1	BCG, Polio Tetes 1		
2	DPT-HB-Hib1, Polio Tetes 2, PCV 1, Rotavirus 1		
3	DPT-HB-Hib2, Polio Tetes 3, PCV 2, Rotavirus 2		
4	DPT-HB-Hib3, Polio Tetes 4, IPV, Rotavirus 3		
9	Campak Rubela 1, IPV 2		

Lampiran 1.9 Master Tabel

No	Nama Resp	Usia	Pendidikan	Pekerjaan	Penghasilan	Alamat	Inisial Baduta	Usia	JK	BB	TB	Nilai Z-Score	Stunting
R1	AN	42	SMA	IRT	< UMR	CW/1	E	17	Laki-Laki	11.7	77.7	-1.339	Tidak Stunting
R2	SR	26	SMA	IRT	< UMR	CW/1	S	12	Perempuan	9.8	74	-0.002	Tidak Stunting
R3	IS	26	SMA	IRT	< UMR	CW/2	MN	13	Laki-Laki	9.8	71	-2.444	Stunting
R4	RH	27	PERGURUAN TINGGI	SWASTA	≥UMR	CW/2	MA	19	Laki-Laki	8,5	75	-2.988	Stunting
R5	IS	33	SD	SWASTA	< UMR	CW/3	MRA	17	Laki-Laki	10.4	73	-3.12	Stunting
R6	SW	23	SMA	SWASTA	<UMR	CW/3	KF	13	Laki-Laki	7.4	71	-2.444	Stunting
R7	IH	39	SD	IRT	< UMR	CW/3	AF	12	Laki-Laki	10.2	74	-0.732	Tidak Stunting
R8	IAM	20	SMP	IRT	≥UMR	CW/4	MA	12	Laki-Laki	10.2	74	-0.732	Tidak Stunting
R9	SM	31	SMA	WIRASWASTA	< UMR	CW/4	A	21	Laki-Laki	8.5	77.7	-2.586	Stunting
R10	CC	38	SMA	IRT	< UMR	CW/4	RF	12	Laki-Laki	10.8	73.7	-0.858	Tidak Stunting
R11	RS	41	SMP	WIRASWASTA	≥UMR	CW/5	R	13	Perempuan	10	75	-0.087	Tidak Stunting
R12	NL	30	SMP	WIRASWASTA	<UMR	CW/5	MA	15	Laki-Laki	9.4	72	-2.83	Stunting
R13	SA	35	SMA	WIRASWASTA	< UMR	CW/5	AN	19	Perempuan	7.9	74	-2.606	Stunting
R14	P	30	SMP	IRT	≥UMR	CW/5	AZ	21	Perempuan	9.2	80	-1.194	Tidak Stunting
R15	SH	30	SMP	WIRASWASTA	< UMR	CW/6	A	12	Perempuan	7.3	71.7	-0.895	Tidak Stunting
R16	RA	24	SMA	IRT	≥UMR	CW/6	AL	23	Laki-Laki	11	84	-0.981	Tidak Stunting
R17	RO	34	PERGURUAN TINGGI	SWASTA	≥UMR	MM/1	SL	18	Perempuan	9.2	75.6	-1.76	Tidak Stunting
R18	R	23	SMP	IRT	≥UMR	MM/1	EM	16	Laki-Laki	9.5	78.2	-0.778	Tidak Stunting
R19	YR	28	SMA	IRT	<UMR	MM/1	JC	18	Laki-Laki	9.4	76.6	-2.099	Stunting
R20	DV	27	PERGURUAN TINGGI	SWASTA	< UMR	MM/1	H	24	Laki-Laki	13	86	-0.37	Tidak Stunting
R21	RK	28	PERGURUAN TINGGI	IRT	≥UMR	MM/2	AS	17	Perempuan	9.1	73,8	-2.056	Stunting
R22	RM	33	SMA	IRT	≥UMR	MM/2	S	22	Laki-Laki	9.6	81	-1.724	Tidak Stunting
R23	P	36	SMA	IRT	≥UMR	MM/2	A	13	Perempuan	8.9	74.2	-0.392	Tidak Stunting
R24	A	31	PERGURUAN TINGGI	IRT	≥UMR	MM/2	K	24	Laki-Laki	12.2	86	-0.37	Tidak Stunting
R25	AD	32	PERGURUAN TINGGI	IRT	≥UMR	MM/2	AM	21	Laki-Laki	10.8	80	-1.785	Tidak Stunting
R26	YD	29	PERGURUAN TINGGI	PNS	≥UMR	MM/2	K	17	Laki-Laki	9.7	77.3	-1.491	Tidak Stunting
R27	DR	35	SMA	IRT	≥UMR	MM/2	DM	21	Laki-Laki	10.1	81	-1.437	Tidak Stunting
R28	RY	27	PERGURUAN TINGGI	PNS	≥UMR	MM/2	MF	23	Laki-Laki	13	85	-0.647	Tidak Stunting
R29	A	31	SMA	IRT	<UMR	MM/2	Z	22	Laki-Laki	10.7	79.7	-2.167	Stunting
R30	TS	32	SMA	IRT	< UMR	MM/3	EL	17	Laki-Laki	9.7	73	-3.12	Stunting
R31	IR	40	PERGURUAN TINGGI	OJOL	≥UMR	MM/3	K	15	Laki-Laki	9.6	76	-1.249	Tidak Stunting
R32	SM	35	SMA	IRT	< UMR	MM/3	IR	12	Laki-Laki	8.1	70	-2.416	Stunting
R33	AW	32	PERGURUAN TINGGI	PNS	≥UMR	MM/4	N	21	Perempuan	9.3	78.5	-1.683	Tidak Stunting
R34	FP	35	SMA	IRT	≥UMR	MM/4	NS	16	Perempuan	10.5	79	0.141	Tidak Stunting
R35	SS	30	SMA	IRT	< UMR	MM/4	L	12	Laki-Laki	8,8	73	-1.153	Tidak Stunting
R36	I	38	SMA	IRT	< UMR	MM/5	RS	17	Perempuan	8	73.7	-2.091	Stunting
R37	EN	23	SMA	IRT	< UMR	MM/5	MFH	18	Laki-Laki	8.6	74	-3.063	Stunting
R38	RI	25	SMA	IRT	≥UMR	MM/5	RY	13	Laki-Laki	9.1	72.6	-1.785	Tidak Stunting
R39	RA	33	SMP	IRT	< UMR	MM/5	RD	19	Laki-Laki	13.4	85	0.642	Tidak Stunting
R40	RS	25	SMA	IRT	< UMR	MM/5	Z	24	Perempuan	10.8	82	-1.156	Tidak Stunting
R41	EN	28	SD	IRT	< UMR	MM/6	MF	24	Laki-Laki	10	81.4	-1.875	Tidak Stunting
R42	T	25	SMP	IRT	< UMR	CK/1	DV	18	Laki-Laki	8	75	-2.693	Stunting

R43	RO	25	SMA	IRT	≥UMR	CK/1	RB	12	Perempuan	9	72	-0.779	Tidak Stunting
R44	EM	38	SMA	BURUH	< UMR	CK/1	F	18	Laki-Laki	9.5	73	-3.434	Stunting
R45	SF	32	SMA	IRT	< UMR	CK/1	RF	12	Laki-Laki	8.5	72	-1.574	Tidak Stunting
R46	C	21	PERGURUAN TINGGI	IRT	< UMR	CK/1	KE	18	Laki-Laki	8.6	76	-2.322	Stunting
R47	E	51	SD	IRT	< UMR	CK/2	AS	14	Perempuan	8.6	73	-1.258	Tidak Stunting
R48	TS	43	SMA	IRT	< UMR	CK/2	SY	18	Perempuan	9.2	75	-1.967	Tidak Stunting
R49	PP	30	SMA	IRT	< UMR	CK/2	CZ	24	Perempuan	9.7	85	-0.226	Tidak Stunting
R50	SM	24	SMA	IRT	≥UMR	CK/2	F	18	Perempuan	7.2	78	-0.934	Tidak Stunting
R51	W	42	SMA	IRT	< UMR	CK/2	MG	20	Laki-Laki	10.6	83.3	-0.322	Tidak Stunting
R52	L	32	PERGURUAN TINGGI	IRT	≥UMR	CK/3	HA	12	Laki-Laki	9	73	-1.153	Tidak Stunting
R53	SR	28	SMP	IRT	< UMR	CK/3	BC	18	Laki-Laki	10.6	78.7	-1.321	Tidak Stunting
R54	SN	33	SD	IRT	< UMR	CK/3	AF	13	Laki-Laki	7.8	73	-1.62	Tidak Stunting
R55	DP	34	SMA	IRT	≥UMR	CK/3	ZA	22	Laki-Laki	11.5	84.8	-0.429	Tidak Stunting
R56	R	35	SMP	IRT	< UMR	CK/3	AR	15	Laki-Laki	8.8	78	-0.459	Tidak Stunting
R57	H	32	SMA	IRT	< UMR	CK/3	HQ	22	Perempuan	9.2	81	-1.158	Tidak Stunting
R58	S	20	SMP	IRT	< UMR	CK/4	J	17	Laki-Laki	10.2	74	-2.741	Stunting
R59	R	27	SMA	IRT	< UMR	CK/4	A	24	Laki-Laki	12.8	84	-1.024	Tidak Stunting
R60	M	33	SMA	IRT	≥UMR	CK/4	AK	15	Perempuan	9.4	76	-0.557	Tidak Stunting
R61	T	25	SMA	IRT	<UMR	CK/4	N	17	Laki-Laki	9.1	75.5	-2.173	Stunting
R62	RE	32	SMA	IRT	< UMR	CK/4	F	15	Perempuan	7.8	70	-2.747	Stunting
R63	IS	37	SMA	WIRASWASTA	< UMR	CK/4	ML	12	Laki-Laki	8	69	-2.836	Stunting
R64	EI	37	SMA	IRT	< UMR	CK/5	S	24	Perempuan	11.4	82	-1.156	Tidak Stunting
R65	N	32	SMA	IRT	≥UMR	CK/5	SN	12	Perempuan	7.3	67	-2.721	Stunting
R66	M	27	PERGURUAN TINGGI	IRT	< UMR	CK/6	RB	15	Perempuan	8.2	74.5	-1.104	Tidak Stunting
R67	NR	28	PERGURUAN TINGGI	IRT	≥UMR	CK/6	E	21	Laki-Laki	11.1	84	-0.393	Tidak Stunting
R68	TA	33	SMP	IRT	< UMR	CK/7	SZ	23	Perempuan	11.4	86	0.152	Tidak Stunting
R69	Y	38	SMA	IRT	< UMR	CK/7	H	13	Perempuan	8	70	-1.988	Tidak Stunting
R70	YN	26	SMA	IRT	< UMR	CK/7	AL	24	Laki-Laki	11.5	81	-2.006	Stunting
R71	NO	32	PERGURUAN TINGGI	IRT	< UMR	CK/8	RA	16	Laki-Laki	8.1	78	-0.856	Tidak Stunting
R72	A	31	PERGURUAN TINGGI	DOSEN	≥UMR	CK/8	R	24	Laki-Laki	12	86	-0.37	Tidak Stunting
R73	SN	31	PERGURUAN TINGGI	IRT	≥UMR	CK/8	KW	24	Laki-Laki	13.2	86	-0.37	Tidak Stunting
R74	K	36	PERGURUAN TINGGI	GURU	≥UMR	CK/8	SH	22	Perempuan	9.3	84	-0.197	Tidak Stunting
R75	YA	33	SMA	IRT	< UMR	CK/9	SA	23	Laki-Laki	11.8	83.3	-1.215	Tidak Stunting
R76	AH	29	PERGURUAN TINGGI	IRT	< UMR	CK/9	N	21	Laki-Laki	10.5	84	-0.393	Tidak Stunting
R77	S	24	SMA	IRT	< UMR	CK/9	M	18	Perempuan	7.1	77	-1.278	Tidak Stunting
R78	EK	28	SMP	IRT	< UMR	CK/9	S	16	Perempuan	9.1	75	-1.29	Tidak Stunting
R79	GA	23	SMA	IRT	< UMR	CK/7	G	24	Perempuan	10	86	0.084	Tidak Stunting
R80	EN	23	SMA	IRT	< UMR	CK/7	H	18	Laki-Laki	8.6	74	-3.063	Stunting
R81	I	28	SMA	IRT	< UMR	CK/10	KZ	13	Laki-Laki	8.9	74	-1.208	Tidak Stunting
R82	SU	32	SMA	IRT	< UMR	CK/10	SN	24	Perempuan	10	87	0.394	Tidak Stunting
R83	L	32	PERGURUAN TINGGI	IRT	≥UMR	CK/10	A	12	Laki-Laki	9	73	-1.153	Tidak Stunting
R84	IM	33	PERGURUAN TINGGI	IRT	≥UMR	CK/11	R	14	Perempuan	12	76	-0.14	Tidak Stunting
R85	OR	38	SMA	BURUH	< UMR	CK/11	H	24	Laki-Laki	10	80	-2.333	Stunting
R86	D	32	SMA	IRT	< UMR	CK/11	AF	20	Laki-Laki	10.8	78	-2.206	Stunting
R87	N	36	SMP	IRT	< UMR	CK/11	K	24	Laki-Laki	9.8	81.4	-1.875	Tidak Stunting
R88	DA	28	PERGURUAN TINGGI	IRT	< UMR	CK/11	R	21	Perempuan	9.8	80.4	-1.063	Tidak Stunting

Jenis Imunisasi																	unisasi Dasar Lengk
HB0	BCG	DPT-HB-Hib1	DPT-HB-Hib2	DPT-HB-Hib3	Polio 1	Polio 2	Polio 3	Polio 4	PCV 1	PCV 2	IPV 1	IPV 2	Rotavirus 1	Rotavirus 2	Rotavirus 3	Campak	
Mendapatkan	Mendapatkan	Mendapatkan	Mendapatkan	Mendapatkan	Mendapatkan	Mendapatkan	Mendapatkan	Mendapatkan	Mendapatkan	Mendapatkan	Mendapatkan	Mendapatkan	Mendapatkan	Mendapatkan	Mendapatkan	Mendapatkan	Lengkap
Mendapatkan	Mendapatkan	Mendapatkan	Mendapatkan	Mendapatkan	Mendapatkan	Mendapatkan	Mendapatkan	Mendapatkan	Mendapatkan	Mendapatkan	Mendapatkan	Mendapatkan	Mendapatkan	Mendapatkan	Mendapatkan	Mendapatkan	Lengkap
Mendapatkan	Mendapatkan	Mendapatkan	Mendapatkan	Mendapatkan	Mendapatkan	Mendapatkan	Mendapatkan	Mendapatkan	Mendapatkan	Mendapatkan	Mendapatkan	Mendapatkan	Mendapatkan	Mendapatkan	Mendapatkan	Mendapatkan	Lengkap
Mendapatkan	Mendapatkan	Mendapatkan	Mendapatkan	Mendapatkan	Mendapatkan	Mendapatkan	Mendapatkan	Mendapatkan	Mendapatkan	Mendapatkan	Mendapatkan	Mendapatkan	Mendapatkan	Mendapatkan	Mendapatkan	Mendapatkan	Lengkap
Mendapatkan	Mendapatkan	Tidak Mendapatkan	Tidak Mendapatkan	Tidak Mendapatkan	Mendapatkan	dak Mendapatk	dak Mendapatk	dak Mendapatk	dak Mendapatk	dak Mendapatk	dak Mendapatk	dak Mendapatk	dak Mendapatk	dak Mendapatk	dak Mendapatk	dak Mendapatk	Tidak Lengkap
Mendapatkan	Mendapatkan	Mendapatkan	Mendapatkan	Mendapatkan	Mendapatkan	Mendapatkan	Mendapatkan	Mendapatkan	Mendapatkan	Mendapatkan	Mendapatkan	Mendapatkan	Mendapatkan	Mendapatkan	Mendapatkan	Mendapatkan	Lengkap
Mendapatkan	Mendapatkan	Mendapatkan	Mendapatkan	Mendapatkan	Mendapatkan	Mendapatkan	Mendapatkan	Mendapatkan	Mendapatkan	Mendapatkan	Mendapatkan	Mendapatkan	Mendapatkan	Mendapatkan	Mendapatkan	Mendapatkan	Lengkap
Mendapatkan	Mendapatkan	Mendapatkan	Mendapatkan	Mendapatkan	Mendapatkan	Mendapatkan	Mendapatkan	Mendapatkan	Mendapatkan	Mendapatkan	Mendapatkan	Mendapatkan	Mendapatkan	Mendapatkan	Mendapatkan	Mendapatkan	Lengkap
Mendapatkan	Mendapatkan	Mendapatkan	Mendapatkan	Mendapatkan	Mendapatkan	Mendapatkan	Mendapatkan	Mendapatkan	Mendapatkan	Mendapatkan	Mendapatkan	Mendapatkan	Mendapatkan	Mendapatkan	Mendapatkan	Mendapatkan	Lengkap
Mendapatkan	Mendapatkan	Mendapatkan	Mendapatkan	Mendapatkan	Mendapatkan	Mendapatkan	Mendapatkan	Mendapatkan	Mendapatkan	Mendapatkan	Mendapatkan	Mendapatkan	Mendapatkan	Mendapatkan	Mendapatkan	Mendapatkan	Lengkap
Mendapatkan	Mendapatkan	Mendapatkan	Tidak Mendapatkan	Tidak Mendapatkan	Mendapatkan	Mendapatkan	dak Mendapatk	dak Mendapatk	Mendapatkan	dak Mendapatk	dak Mendapatk	dak Mendapatk	Mendapatkan	dak Mendapatk	dak Mendapatk	dak Mendapatk	Tidak Lengkap
Mendapatkan	Mendapatkan	Mendapatkan	Mendapatkan	Mendapatkan	Mendapatkan	Mendapatkan	Mendapatkan	Mendapatkan	Mendapatkan	Mendapatkan	Mendapatkan	dak Mendapatk	Mendapatkan	Mendapatkan	Mendapatkan	dak Mendapatk	Tidak Lengkap
Mendapatkan	Mendapatkan	Mendapatkan	Mendapatkan	Mendapatkan	Mendapatkan	Mendapatkan	Mendapatkan	Mendapatkan	Mendapatkan	Mendapatkan	Mendapatkan	Mendapatkan	Mendapatkan	Mendapatkan	Mendapatkan	Mendapatkan	Lengkap
Mendapatkan	Mendapatkan	Mendapatkan	Mendapatkan	Mendapatkan	Mendapatkan	Mendapatkan	Mendapatkan	Mendapatkan	Mendapatkan	dak Mendapatk	Mendapatkan	Mendapatkan	Mendapatkan	Mendapatkan	Mendapatkan	dak Mendapatk	Tidak Lengkap
Mendapatkan	Mendapatkan	Mendapatkan	Mendapatkan	Mendapatkan	Mendapatkan	Mendapatkan	Mendapatkan	Mendapatkan	Mendapatkan	Mendapatkan	Mendapatkan	Mendapatkan	Mendapatkan	Mendapatkan	Mendapatkan	Mendapatkan	Lengkap
Mendapatkan	Mendapatkan	Mendapatkan	Mendapatkan	Mendapatkan	Mendapatkan	Mendapatkan	Mendapatkan	Mendapatkan	Mendapatkan	Mendapatkan	Mendapatkan	Mendapatkan	Mendapatkan	Mendapatkan	Mendapatkan	Mendapatkan	Lengkap
Mendapatkan	Mendapatkan	Mendapatkan	Mendapatkan	Mendapatkan	Mendapatkan	Mendapatkan	Mendapatkan	Mendapatkan	Mendapatkan	Mendapatkan	Mendapatkan	Mendapatkan	Mendapatkan	Mendapatkan	Mendapatkan	Mendapatkan	Lengkap
Tidak Mendapatkan	Tidak Mendapatkan	Tidak Mendapatkan	Tidak Mendapatkan	Tidak Mendapatkan	dak Mendapatk	dak Mendapatk	dak Mendapatk	dak Mendapatk	dak Mendapatk	dak Mendapatk	dak Mendapatk	dak Mendapatk	dak Mendapatk	dak Mendapatk	dak Mendapatk	dak Mendapatk	Tidak Lengkap
Mendapatkan	Mendapatkan	Mendapatkan	Mendapatkan	Mendapatkan	Mendapatkan	Mendapatkan	Mendapatkan	Mendapatkan	Mendapatkan	Mendapatkan	Mendapatkan	Mendapatkan	Mendapatkan	Mendapatkan	Mendapatkan	Mendapatkan	Lengkap
Mendapatkan	Mendapatkan	Mendapatkan	Mendapatkan	Mendapatkan	Mendapatkan	Mendapatkan	Mendapatkan	Mendapatkan	Mendapatkan	Mendapatkan	Mendapatkan	Mendapatkan	Mendapatkan	Mendapatkan	Mendapatkan	Mendapatkan	Lengkap
Mendapatkan	Mendapatkan	Mendapatkan	Mendapatkan	Mendapatkan	Mendapatkan	Mendapatkan	Mendapatkan	Mendapatkan	Mendapatkan	Mendapatkan	Mendapatkan	Mendapatkan	Mendapatkan	Mendapatkan	Mendapatkan	Mendapatkan	Lengkap
Mendapatkan	Mendapatkan	Mendapatkan	Mendapatkan	Mendapatkan	Mendapatkan	Mendapatkan	Mendapatkan	Mendapatkan	Mendapatkan	Mendapatkan	Mendapatkan	Mendapatkan	Mendapatkan	Mendapatkan	Mendapatkan	Mendapatkan	Lengkap
Mendapatkan	Mendapatkan	Mendapatkan	Mendapatkan	Mendapatkan	Mendapatkan	Mendapatkan	Mendapatkan	Mendapatkan	Mendapatkan	Mendapatkan	Mendapatkan	Mendapatkan	Mendapatkan	Mendapatkan	Mendapatkan	Mendapatkan	Lengkap
Mendapatkan	Mendapatkan	Mendapatkan	Mendapatkan	Mendapatkan	Mendapatkan	Mendapatkan	Mendapatkan	Mendapatkan	Mendapatkan	Mendapatkan	Mendapatkan	Mendapatkan	Mendapatkan	Mendapatkan	Mendapatkan	Mendapatkan	Lengkap

Mendapatkan	Mendapatkan	Mendapatkan	Mendapatkan	Mendapatkan	Mendapatkan	Mendapatkan	Mendapatkan	Mendapatkan	Mendapatkan	Mendapatkan	Mendapatkan	Mendapatkan	Mendapatkan	Mendapatkan	Mendapatkan	Mendapatkan	Lengkap

Mendapatkan	Mendapatkan	Mendapatkan	Mendapatkan	Mendapatkan	Mendapatkan	Mendapatkan	Mendapatkan	Mendapatkan	Mendapatkan	Mendapatkan	Mendapatkan	Mendapatkan	dak Mendapatk	Mendapatkan	Mendapatkan	Mendapatkan	dak Mendapatk	Tidak Lengkap
Mendapatkan	Mendapatkan	Mendapatkan	Mendapatkan	Mendapatkan	Mendapatkan	Mendapatkan	Mendapatkan	Mendapatkan	Mendapatkan	Mendapatkan	Mendapatkan	Mendapatkan	dak Mendapatk	Mendapatkan	Mendapatkan	Mendapatkan	dak Mendapatk	Tidak Lengkap
Mendapatkan	Mendapatkan	Mendapatkan	Mendapatkan	Mendapatkan	Mendapatkan	Mendapatkan	Mendapatkan	Mendapatkan	Mendapatkan	Mendapatkan	Mendapatkan	Mendapatkan	Mendapatkan	Mendapatkan	Mendapatkan	Mendapatkan	Mendapatkan	Lengkap
Mendapatkan	Mendapatkan	Mendapatkan	Mendapatkan	Mendapatkan	Mendapatkan	Mendapatkan	Mendapatkan	Mendapatkan	Mendapatkan	Mendapatkan	Mendapatkan	Mendapatkan	Mendapatkan	Mendapatkan	Mendapatkan	Mendapatkan	Mendapatkan	Lengkap
Mendapatkan	Mendapatkan	Mendapatkan	Mendapatkan	Mendapatkan	Mendapatkan	Mendapatkan	Mendapatkan	Mendapatkan	Mendapatkan	Mendapatkan	Mendapatkan	Mendapatkan	dak Mendapatk	Mendapatkan	Mendapatkan	Mendapatkan	dak Mendapatk	Tidak Lengkap
Mendapatkan	Mendapatkan	Mendapatkan	Mendapatkan	Mendapatkan	Mendapatkan	Mendapatkan	Mendapatkan	Mendapatkan	Mendapatkan	Mendapatkan	Mendapatkan	Mendapatkan	dak Mendapatk	Mendapatkan	Mendapatkan	Mendapatkan	dak Mendapatk	Tidak Lengkap
Mendapatkan	Mendapatkan	Mendapatkan	Mendapatkan	Mendapatkan	Mendapatkan	Mendapatkan	Mendapatkan	Mendapatkan	Mendapatkan	Mendapatkan	Mendapatkan	Mendapatkan	Mendapatkan	Mendapatkan	Mendapatkan	Mendapatkan	Mendapatkan	Lengkap
Mendapatkan	Mendapatkan	Mendapatkan	Mendapatkan	Mendapatkan	Mendapatkan	Mendapatkan	Mendapatkan	Mendapatkan	Mendapatkan	Mendapatkan	Mendapatkan	Mendapatkan	Mendapatkan	Mendapatkan	Mendapatkan	Mendapatkan	Mendapatkan	Lengkap
Mendapatkan	Mendapatkan	Mendapatkan	Mendapatkan	Mendapatkan	Mendapatkan	Mendapatkan	Mendapatkan	Mendapatkan	Mendapatkan	Mendapatkan	Mendapatkan	Mendapatkan	Mendapatkan	Mendapatkan	Mendapatkan	Mendapatkan	Mendapatkan	Lengkap
Mendapatkan	Mendapatkan	Tidak Mendapatkan	Tidak Mendapatkan	Tidak Mendapatkan	Mendapatkan	Mendapatkan	dak Mendapatk	dak Mendapatk	Mendapatkan	dak Mendapatk	dak Mendapatk	dak Mendapatk	Mendapatkan	dak Mendapatk	dak Mendapatk	dak Mendapatk	dak Mendapatk	Tidak Lengkap
Mendapatkan	Mendapatkan	Mendapatkan	Mendapatkan	Mendapatkan	Mendapatkan	Mendapatkan	Mendapatkan	Mendapatkan	Mendapatkan	Mendapatkan	Mendapatkan	Mendapatkan	Mendapatkan	Mendapatkan	Mendapatkan	Mendapatkan	Mendapatkan	Lengkap
Mendapatkan	Mendapatkan	Mendapatkan	Mendapatkan	Mendapatkan	Mendapatkan	Mendapatkan	Mendapatkan	Mendapatkan	Mendapatkan	Mendapatkan	Mendapatkan	Mendapatkan	Mendapatkan	Mendapatkan	Mendapatkan	Mendapatkan	Mendapatkan	Lengkap
Mendapatkan	Mendapatkan	Mendapatkan	Mendapatkan	Mendapatkan	Mendapatkan	Mendapatkan	Mendapatkan	Mendapatkan	Mendapatkan	Mendapatkan	Mendapatkan	Mendapatkan	Mendapatkan	Mendapatkan	Mendapatkan	Mendapatkan	Mendapatkan	Lengkap
Mendapatkan	Mendapatkan	Mendapatkan	Mendapatkan	Mendapatkan	Mendapatkan	Mendapatkan	Mendapatkan	Mendapatkan	Mendapatkan	Mendapatkan	Mendapatkan	Mendapatkan	dak Mendapatk	Mendapatkan	Mendapatkan	Mendapatkan	dak Mendapatk	Tidak Lengkap
Mendapatkan	Tidak Mendapatkan	Tidak Mendapatkan	Tidak Mendapatkan	Tidak Mendapatkan	dak Mendapatk	dak Mendapatk	dak Mendapatk	dak Mendapatk	dak Mendapatk	dak Mendapatk	dak Mendapatk	dak Mendapatk	dak Mendapatk	dak Mendapatk	dak Mendapatk	dak Mendapatk	dak Mendapatk	Tidak Lengkap
Mendapatkan	Mendapatkan	Mendapatkan	Mendapatkan	Mendapatkan	Mendapatkan	Mendapatkan	Mendapatkan	Mendapatkan	Mendapatkan	Mendapatkan	Mendapatkan	Mendapatkan	Mendapatkan	Mendapatkan	Mendapatkan	Mendapatkan	Mendapatkan	Lengkap
Mendapatkan	Mendapatkan	Mendapatkan	Mendapatkan	Mendapatkan	Mendapatkan	Mendapatkan	Mendapatkan	Mendapatkan	Mendapatkan	Mendapatkan	Mendapatkan	Mendapatkan	Mendapatkan	Mendapatkan	Mendapatkan	Mendapatkan	Mendapatkan	Lengkap
Mendapatkan	Mendapatkan	Mendapatkan	Mendapatkan	Mendapatkan	Mendapatkan	Mendapatkan	Mendapatkan	Mendapatkan	Mendapatkan	Mendapatkan	Mendapatkan	Mendapatkan	Mendapatkan	Mendapatkan	Mendapatkan	Mendapatkan	Mendapatkan	Lengkap
Mendapatkan	Mendapatkan	Mendapatkan	Mendapatkan	Mendapatkan	Mendapatkan	Mendapatkan	Mendapatkan	Mendapatkan	Mendapatkan	Mendapatkan	Mendapatkan	Mendapatkan	Mendapatkan	Mendapatkan	Mendapatkan	Mendapatkan	Mendapatkan	Lengkap
Mendapatkan	Mendapatkan	Mendapatkan	Mendapatkan	Mendapatkan	Mendapatkan	Mendapatkan	Mendapatkan	Mendapatkan	Mendapatkan	Mendapatkan	Mendapatkan	Mendapatkan	Mendapatkan	Mendapatkan	Mendapatkan	Mendapatkan	Mendapatkan	Lengkap
Mendapatkan	Mendapatkan	Mendapatkan	Mendapatkan	Mendapatkan	Mendapatkan	Mendapatkan	Mendapatkan	Mendapatkan	Mendapatkan	Mendapatkan	Mendapatkan	Mendapatkan	Mendapatkan	Mendapatkan	Mendapatkan	Mendapatkan	Mendapatkan	Lengkap
Mendapatkan	Mendapatkan	Mendapatkan	Mendapatkan	Mendapatkan	Mendapatkan	Mendapatkan	Mendapatkan	Mendapatkan	Mendapatkan	Mendapatkan	Mendapatkan	Mendapatkan	Mendapatkan	Mendapatkan	Mendapatkan	Mendapatkan	Mendapatkan	Lengkap
Mendapatkan	Mendapatkan	Mendapatkan	Mendapatkan	Mendapatkan	Mendapatkan	Mendapatkan	Mendapatkan	Mendapatkan	Mendapatkan	Mendapatkan	Mendapatkan	Mendapatkan	Mendapatkan	Mendapatkan	Mendapatkan	Mendapatkan	Mendapatkan	Lengkap
Mendapatkan	Mendapatkan	Mendapatkan	Mendapatkan	Mendapatkan	Mendapatkan	Mendapatkan	Mendapatkan	Mendapatkan	Mendapatkan	Mendapatkan	Mendapatkan	Mendapatkan	Mendapatkan	Mendapatkan	Mendapatkan	Mendapatkan	Mendapatkan	Lengkap
Mendapatkan	Mendapatkan	Mendapatkan	Tidak Mendapatkan	Tidak Mendapatkan	Mendapatkan	Mendapatkan	dak Mendapatk	dak Mendapatk	Mendapatkan	dak Mendapatk	dak Mendapatk	dak Mendapatk	dak Mendapatk	dak Mendapatk	dak Mendapatk	dak Mendapatk	dak Mendapatk	Tidak Lengkap
Mendapatkan	Mendapatkan	Mendapatkan	Mendapatkan	Mendapatkan	Mendapatkan	Mendapatkan	Mendapatkan	Mendapatkan	Mendapatkan	Mendapatkan	Mendapatkan	Mendapatkan	Mendapatkan	Mendapatkan	Mendapatkan	Mendapatkan	Mendapatkan	Lengkap
Mendapatkan	Mendapatkan	Mendapatkan	Mendapatkan	Mendapatkan	Mendapatkan	Mendapatkan	Mendapatkan	Mendapatkan	Mendapatkan	Mendapatkan	Mendapatkan	Mendapatkan	Mendapatkan	Mendapatkan	Mendapatkan	Mendapatkan	Mendapatkan	Lengkap
Mendapatkan	Mendapatkan	Tidak Mendapatkan	Tidak Mendapatkan	Tidak Mendapatkan	Mendapatkan	dak Mendapatk	dak Mendapatk	dak Mendapatk	dak Mendapatk	dak Mendapatk	dak Mendapatk	dak Mendapatk	dak Mendapatk	dak Mendapatk	dak Mendapatk	dak Mendapatk	dak Mendapatk	Tidak Lengkap
Mendapatkan	Mendapatkan	Mendapatkan	Mendapatkan	Mendapatkan	Mendapatkan	Mendapatkan	Mendapatkan	Mendapatkan	Mendapatkan	Mendapatkan	Mendapatkan	Mendapatkan	Mendapatkan	Mendapatkan	Mendapatkan	Mendapatkan	Mendapatkan	Lengkap
Mendapatkan	Mendapatkan	Mendapatkan	Mendapatkan	Mendapatkan	Mendapatkan	Mendapatkan	Mendapatkan	Mendapatkan	Mendapatkan	Mendapatkan	Mendapatkan	Mendapatkan	Mendapatkan	Mendapatkan	Mendapatkan	Mendapatkan	Mendapatkan	Lengkap
Mendapatkan	Mendapatkan	Mendapatkan	Mendapatkan	Mendapatkan	Mendapatkan	Mendapatkan	Mendapatkan	Mendapatkan	Mendapatkan	Mendapatkan	Mendapatkan	Mendapatkan	Mendapatkan	Mendapatkan	Mendapatkan	Mendapatkan	Mendapatkan	Lengkap

Lampiran 1.10 Tabulasi Data

No	Stunting	KET	Imunisasi Dasar Lengkap	KET
R1	Tidak Stunting	0	Lengkap	1
R2	Tidak Stunting	0	Lengkap	1
R3	Stunting	1	Lengkap	1
R4	Stunting	1	Lengkap	1
R5	Stunting	1	Tidak Lengkap	0
R6	Stunting	1	Lengkap	1
R7	Tidak Stunting	0	Lengkap	1
R8	Tidak Stunting	0	Lengkap	1
R9	Stunting	1	Lengkap	1
R10	Tidak Stunting	0	Lengkap	1
R11	Tidak Stunting	0	Tidak Lengkap	0
R12	Stunting	1	Tidak Lengkap	0
R13	Stunting	1	Lengkap	1
R14	Tidak Stunting	0	Tidak Lengkap	0
R15	Tidak Stunting	0	Lengkap	1
R16	Tidak Stunting	0	Lengkap	1
R17	Tidak Stunting	0	Lengkap	1
R18	Tidak Stunting	0	Tidak Lengkap	0
R19	Stunting	1	Lengkap	1
R20	Tidak Stunting	0	Lengkap	1
R21	Stunting	1	Lengkap	1
R22	Tidak Stunting	0	Lengkap	1
R23	Tidak Stunting	0	Lengkap	1
R24	Tidak Stunting	0	Lengkap	1
R25	Tidak Stunting	0	Lengkap	1
R26	Tidak Stunting	0	Lengkap	1
R27	Tidak Stunting	0	Lengkap	1
R28	Tidak Stunting	0	Lengkap	1
R29	Stunting	1	Lengkap	1
R30	Stunting	1	Lengkap	1
R31	Tidak Stunting	0	Lengkap	1
R32	Stunting	1	Lengkap	1
R33	Tidak Stunting	0	Lengkap	1
R34	Tidak Stunting	0	Lengkap	1
R35	Tidak Stunting	0	Lengkap	1
R36	Stunting	1	Lengkap	1
R37	Stunting	1	Lengkap	1
R38	Tidak Stunting	0	Lengkap	1
R39	Tidak Stunting	0	Lengkap	1
R40	Tidak Stunting	0	Lengkap	1
R41	Tidak Stunting	0	Tidak Lengkap	0
R42	Stunting	1	Lengkap	1
R43	Tidak Stunting	0	Lengkap	1
R44	Stunting	1	Tidak Lengkap	0
R45	Tidak Stunting	0	Lengkap	1
R46	Stunting	1	Lengkap	1
R47	Tidak Stunting	0	Lengkap	1
R48	Tidak Stunting	0	Lengkap	1
R49	Tidak Stunting	0	Lengkap	1
R50	Tidak Stunting	0	Lengkap	1
R51	Tidak Stunting	0	Tidak Lengkap	0
R52	Tidak Stunting	0	Lengkap	1
R53	Tidak Stunting	0	Lengkap	1
R54	Tidak Stunting	0	Tidak Lengkap	0
R55	Tidak Stunting	0	Tidak Lengkap	0
R56	Tidak Stunting	0	Lengkap	1
R57	Tidak Stunting	0	Lengkap	1
R58	Stunting	1	Tidak Lengkap	0
R59	Tidak Stunting	0	Tidak Lengkap	0
R60	Tidak Stunting	0	Lengkap	1
R61	Stunting	1	Lengkap	1
R62	Stunting	1	Lengkap	1
R63	Stunting	1	Tidak Lengkap	0
R64	Tidak Stunting	0	Lengkap	1
R65	Stunting	1	Lengkap	1
R66	Tidak Stunting	0	Lengkap	1
R67	Tidak Stunting	0	Lengkap	1
R68	Tidak Stunting	0	Tidak Lengkap	0
R69	Tidak Stunting	0	Tidak Lengkap	0
R70	Stunting	1	Lengkap	1
R71	Tidak Stunting	0	Lengkap	1
R72	Tidak Stunting	0	Lengkap	1
R73	Tidak Stunting	0	Lengkap	1
R74	Tidak Stunting	0	Lengkap	1
R75	Tidak Stunting	0	Lengkap	1
R76	Tidak Stunting	0	Lengkap	1
R77	Tidak Stunting	0	Lengkap	1
R78	Tidak Stunting	0	Lengkap	1
R79	Tidak Stunting	0	Lengkap	1
R80	Stunting	1	Lengkap	1
R81	Tidak Stunting	0	Lengkap	1
R82	Tidak Stunting	0	Tidak Lengkap	0
R83	Tidak Stunting	0	Lengkap	1
R84	Tidak Stunting	0	Lengkap	1
R85	Stunting	1	Tidak Lengkap	0
R86	Stunting	1	Lengkap	1
R87	Tidak Stunting	0	Lengkap	1
R88	Tidak Stunting	0	Lengkap	1

Lampiran 1.11 Hasil Olah Data

ANALISIS UNIVARIAT

a. Distribusi Frekuensi

Karakteristik ibu	Kategori	Frekuensi	Persentase (%)
	Tidak Beresiko	71	80.7
Usia Ibu	Beresiko	17	19.3
	Total	**88**	**100.0**
	SD	5	5.7
	SMP	14	15.9
Pendidikan Ibu	SMA	47	53.4
	Perguruan Tinggi	22	25.0
	Total	**88**	**100.0**
	Bekerja	19	21.6
Pekerjaan Ibu	Tidak Bekerja	69	78.4
	Total	**88**	**100.0**
Penghasilan	≥UMK	31	35.2
Keluarga	<UMK	57	64.8
	Total	**88**	**100.0**

Jenis Antigen Imunisasi Dasar Lengkap

Variabel	Kategori		Frekuensi	Persentase (%)
	Tidak Mendapatkan		1	87
Imunisasi HB0	Mendapatkan		1.1	98.9
		Total	**88**	**100.0**
	Tidak Mendapatkan		2	86
Imunisasi BCG	Mendapatkan		2.3	97.7
		Total	**88**	**100.0**
	Tidak Mendapatkan		5	5.7
Imunisasi DPT-HB-Hib1	Mendapatkan		83	94.3
		Total	**88**	**100.0**
	Tidak Mendapatkan		9	10.2
Imunisasi DPT-HB-Hib2	Mendapatkan		79	89.8
		Total	**88**	**100.0**
	Tidak Mendapatkan		9	10.2
Imunisasi DPT-HB-Hib3	Mendapatkan		79	89.8
		Total	**88**	**100.0**
	Tidak Mendapatkan		2	2.3
Imunisasi Polio1	Mendapatkan		86	97.7

		Total	**88**	**100.0**
	Tidak Mendapatkan		5	5.7
Imunisasi Polio2	Mendapatkan		83	94.3
		Total	**88**	**100.0**
	Tidak Mendapatkan		9	10.2
Imunisasi Polio3	Mendapatkan		79	89.8
		Total	**88**	**100.0**
	Tidak Mendapatkan		9	10.2
Imunisasi Polio4	Mendapatkan		79	89.8
		Total	**88**	**100.0**
	Tidak Mendapatkan		5	5.7
Imunisasi PCV1	Mendapatkan		83	94.3
		Total	**88**	**100.0**
	Tidak Mendapatkan		10	11.4
Imunisasi PCV2	Mendapatkan		78	88.6
		Total	**88**	**100.0**
	Tidak Mendapatkan		9	10.2
Imunisasi IPV1	Mendapatkan		79	89.8
		Total	**88**	**100.0**
	Tidak Mendapatkan		16	18.2
Imunisasi IPV2	Mendapatkan		72	81.8
		Total	**88**	**100.0**
	Tidak Mendapatkan		6	6.8
Imunisasi Rotavirus1	Mendapatkan		82	93.2
		Total	**88**	**100.0**
	Tidak Mendapatkan		9	10.2
Imunisasi Rotavirus2	Mendapatkan		79	89.8
		Total	**88**	**100.0**
	Tidak Mendapatkan		9	10.2
Imunisasi Rotavirus3	Mendapatkan		79	89.8
		Total	**88**	**100.0**
	Tidak Mendapatkan		16	18.2
Imunisasi Campak	Mendapatkan		72	81.8
		Total	**88**	**100.0**

Imunisasi Dasar Lengkap

		Frequency	Percent	Valid Percent	Cumulative Percent
Valid	Tidak Lengkap	17	19.3	19.3	19.3
	Lengkap	71	80.7	80.7	100.0
	Total	88	100.0	100.0	

Statistics

		Z-Score
N	Valid	88
	Missing	0
Mean		-1.39997
Std. Error of Mean		.102397
Median		-1.25350
Mode		-.370
Std. Deviation		.960570
Variance		.923
Range		4.076
Minimum		-3.434
Maximum		.642
Sum		-123.197

Kejadian Stunting

		Frequency	Percent	Valid Percent	Cumulative Percent
Valid	Tidak Beresiko	62	70.5	70.5	70.5
	Beresiko	26	29.5	29.5	100.0
	Total	88	100.0	100.0	

ANALISIS BIVARIAT

Usia Ibu * Kejadian Stunting
Crosstab

			Kejadian Stunting		
			Tidak Stunting	Stunting	Total
Usia Ibu	Tidak Beresiko	Count	49	22	71
		Expected Count	50.0	21.0	71.0
		% within Usia Ibu	69.0%	31.0%	100.0%
	Beresiko	Count	13	4	17
		Expected Count	12.0	5.0	17.0
		% within Usia Ibu	76.5%	23.5%	100.0%
Total		Count	62	26	88
		Expected Count	62.0	26.0	88.0
		% within Usia Ibu	70.5%	29.5%	100.0%

Chi-Square Tests

	Value	df	Asymptotic Significance (2-sided)	Exact Sig. (2-sided)	Exact Sig. (1-sided)
Pearson Chi-Square	.366[a]	1	.545		
Continuity Correction[b]	.096	1	.757		
Likelihood Ratio	.379	1	.538		
Fisher's Exact Test				.768	.388
Linear-by-Linear Association	.362	1	.547		
N of Valid Cases	88				

a. 0 cells (0.0%) have expected count less than 5. The minimum expected count is 5.02.
b. Computed only for a 2x2 table

Risk Estimate

	Value	95% Confidence Interval	
		Lower	Upper
Odds Ratio for Usia Ibu (Tidak Beresiko / Beresiko)	.685	.201	2.341
For cohort Kejadian Stunting = Tidak Stunting	.902	.664	1.226
For cohort Kejadian Stunting = Stunting	1.317	.522	3.320
N of Valid Cases	88		

Pendidikan Ibu * Kejadian Stunting Crosstabulation

			Kejadian Stunting		
			Tidak Stunting	Stunting	Total
Pendidikan Ibu	Pendidikan Tinggi	Count	47	22	69
		% within Pendidikan Ibu	68.1%	31.9%	100.0%
	Pendidikan Rendah	Count	15	4	19
		% within Pendidikan Ibu	78.9%	21.1%	100.0%
Total		Count	62	26	88
		% within Pendidikan Ibu	70.5%	29.5%	100.0%

Chi-Square Tests

	Value	df	Asymptotic Significance (2-sided)	Exact Sig. (2-sided)	Exact Sig. (1-sided)
Pearson Chi-Square	.840[a]	1	.360		
Continuity Correction[b]	.400	1	.527		
Likelihood Ratio	.882	1	.348		
Fisher's Exact Test				.411	.269
Linear-by-Linear Association	.830	1	.362		
N of Valid Cases	88				

a. 0 cells (.0%) have expected count less than 5. The minimum expected count is 5.61.

b. Computed only for a 2x2 table

Risk Estimate

	Value	95% Confidence Interval	
		Lower	Upper
Odds Ratio for Pendidikan Ibu (Pendidikan Tinggi / Pendidikan Rendah)	.570	.169	1.917
For cohort Kejadian Stunting = Tidak Stunting	.863	.650	1.145
For cohort Kejadian Stunting = Stunting	1.514	.594	3.864
N of Valid Cases	88		

Pekerjaan Ibu 1 * Kejadian Stunting Crosstabulation

			Kejadian Stunting		
			Tidak Stunting	Stunting	Total
Pekerjaan Ibu	Bekerja	Count	10	9	19
		% within Pekerjaan Ibu	52.6%	47.4%	100.0%
	Tidak Bekerja	Count	52	17	69
		% within Pekerjaan Ibu	75.4%	24.6%	100.0%
Total		Count	62	26	88
		% within Pekerjaan Ibu	70.5%	29.5%	100.0%

Chi-Square Tests

	Value	df	Asymptotic Significance (2-sided)	Exact Sig. (2-sided)	Exact Sig. (1-sided)
Pearson Chi-Square	3.698[a]	1	.054		
Continuity Correction[b]	2.686	1	.101		
Likelihood Ratio	3.491	1	.062		
Fisher's Exact Test				.086	.053
Linear-by-Linear Association	3.656	1	.056		
N of Valid Cases	88				

a. 0 cells (.0%) have expected count less than 5. The minimum expected count is 5.61.

b. Computed only for a 2x2 table

Risk Estimate

	Value	95% Confidence Interval	
		Lower	Upper
Odds Ratio for Pekerjaan Ibu (Tidak Bekerja / Bekerja)	2.753	.960	7.898
For cohort Kejadian Stunting = Tidak Stunting	1.432	.915	2.240
For cohort Kejadian Stunting = Stunting	.520	.277	.975
N of Valid Cases	88		

Penghasilan Keluarga * Kejadian Stunting

Crosstab

			Kejadian Stunting		
			Tidak Stunting	Stunting	Total
Penghasilan Keluarga	≥UMK	Count	28	3	31
		Expected Count	21.8	9.2	31.0
		% within Penghasilan Keluarga	90.3%	9.7%	100.0%
	<UMK	Count	34	23	57
		Expected Count	40.2	16.8	57.0
		% within Penghasilan Keluarga	59.6%	40.4%	100.0%
Total		Count	62	26	88
		Expected Count	62.0	26.0	88.0
		% within Penghasilan Keluarga	70.5%	29.5%	100.0%

Chi-Square Tests

	Value	df	Asymptotic Significance (2-sided)	Exact Sig. (2-sided)	Exact Sig. (1-sided)
Pearson Chi-Square	9.076[a]	1	.003		
Continuity Correction[b]	7.662	1	.006		
Likelihood Ratio	10.231	1	.001		
Fisher's Exact Test				.003	.002
Linear-by-Linear Association	8.973	1	.003		
N of Valid Cases	88				

a. 0 cells (0.0%) have expected count less than 5. The minimum expected count is 9.16.

b. Computed only for a 2x2 table

Risk Estimate

	Value	95% Confidence Interval	
		Lower	Upper
Odds Ratio for Penghasilan Keluarga (≥UMK / <UMK)	6.314	1.716	23.235
For cohort Kejadian Stunting = Tidak Stunting	1.514	1.188	1.930
For cohort Kejadian Stunting = Stunting	.240	.078	.736
N of Valid Cases	88		

imunisasi lengkap * Kejadian Stunting Crosstabulation

			Kejadian Stunting		
			Tidak Beresiko	Beresiko	Total
Imunisasi Dasar Lengkap	lengkap	Count	51	20	71
		Expected Count	50.0	21.0	71.0
		% within imunisasi lengkap	71.8%	28.2%	100.0%
	Tidak Lengkap	Count	11	6	17
		Expected Count	12.0	5.0	17.0
		% within imunisasi lengkap	64.7%	35.3%	100.0%
Total		Count	62	26	88
		Expected Count	62.0	26.0	88.0
		% within imunisasi lengkap	70.5%	29.5%	100.0%

Chi-Square Tests

	Value	df	Asymptotic Significance (2-sided)	Exact Sig. (2-sided)	Exact Sig. (1-sided)
Pearson Chi-Square	.335[a]	1	.563		
Continuity Correction[b]	.080	1	.778		
Likelihood Ratio	.326	1	.568		
Fisher's Exact Test				.566	.380
Linear-by-Linear Association	.331	1	.565		
N of Valid Cases	88				

a. 0 cells (.0%) have expected count less than 5. The minimum expected count is 5.02.

b. Computed only for a 2x2 table

Risk Estimate

	Value	95% Confidence Interval	
		Lower	Upper
Odds Ratio for imunisasi lengkap (lengkap / tidak)	1.391	.453	4.268
For cohort Kejadian Stunting = Tidak	1.110	.759	1.623
For cohort Kejadian Stunting = Stunting	.798	.380	1.678
N of Valid Cases	88		

Lampiran 1.12 Dokumentasi Kegiatan



Perizinan kepada UPTD Puskesmas Panghegar



Koordinasi Bersama Pemegang Program Imunisasi



RW1/Cipadung Wetan

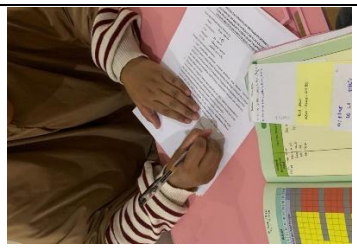

RW2/Cipadung Wetan



RW3/Cipadung Wetan



RW4/Cipadung Wetan



RW5/Cipadung Wetan



RW6/Cipadung Wetan



RW1/Mekar Mulya



RW2/Mekar Mulya



RW3/Mekar Mulya



RW4/ Mekar Mulya



RW5/ Mekar Mulya



RW6/Mekar Mulya



RW1/Cipadung Kulon



RW2/Cipadung Kulon



RW3/Cipadung Kulon



RW4/Cipadung Kulon



RW5/Cipadung Kulon



RW6/Cipadung Kulon



RW7/Cipadung Kulon



RW8/Cipadung Kulon



RW9/Cipadung Kulon



RW10/Cipadung Kulon



RW11/Cipadung Kulon

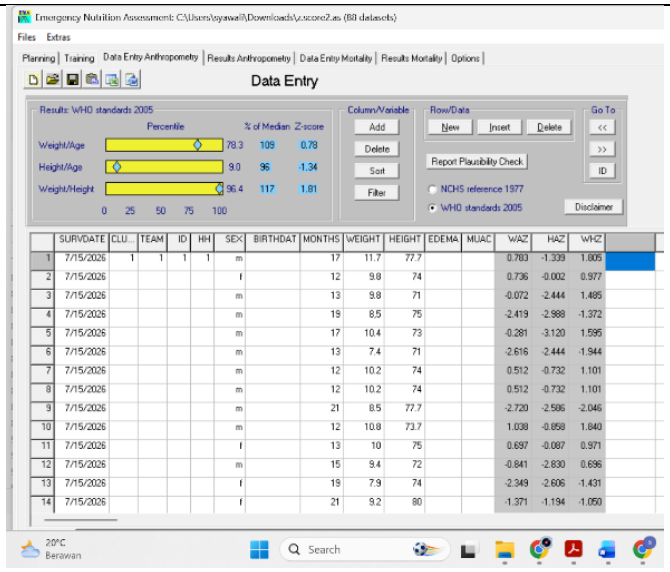

Perhitungan Z-Score TB/U

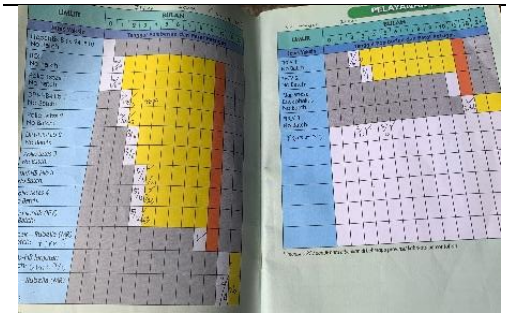

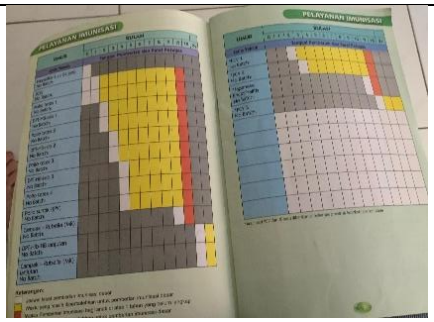



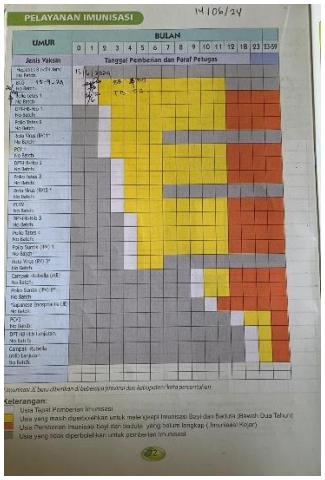

Lampiran 1.13 Lembar Bimbingan

Sesi / Bahasan : ke-3 / Membahas BAB 1 - BAB 3
Mahasiswa : 221FI04014 - SYAWALI FITRI HANIFA **Pembimbing** : 0411077903 - Supriyatni Kartadarma, SKM., M.KM

Tidak ada data percakapan

Sesi / Bahasan : ke-4 / instrumen penelitian
Mahasiswa : 221FI04014 - SYAWALI FITRI HANIFA **Pembimbing** : 0411077903 - Supriyatni Kartadarma, SKM., M.KM

Pembimbing
Minggu, 26 April 2026, 21:25:38 masukan ada dlm draf
Minggu, 26 April 2026, 21:26:06 di dalam lampiran

Sesi / Bahasan : ke-4 / Revisi bab 1-3 serta Instrumen penelitian
Mahasiswa : 221FI04014 - SYAWALI FITRI HANIFA **Pembimbing** : 0406129201 - Agung Sutriyawan, SKM., M.Kes., M.Epid

Mahasiswa
Sabtu, 25 April 2026, 11:49:12 Penelitian relevan ditambahkan, besar sampel di sesuaikan, pengambilan data mengikuti saat posyandu, instrumen dibuatkan kisi-kisinya

Sesi / Bahasan : ke-5 / Revisi ganti judul setelah seminar proposal
Mahasiswa : 221FI04014 - SYAWALI FITRI HANIFA **Pembimbing** : 0406129201 - Agung Sutriyawan, SKM., M.Kes., M.Epid

Tidak ada data percakapan

Sesi / Bahasan : ke-5 / revisi bab 1-3 serta instrumen
Mahasiswa : 221FI04014 - SYAWALI FITRI HANIFA **Pembimbing** : 0411077903 - Supriyatni Kartadarma, SKM., M.KM

Tidak ada data percakapan

Sesi / Bahasan : ke-6 / Revisi ganti judul setelah seminar proposal
Mahasiswa : 221FI04014 - SYAWALI FITRI HANIFA **Pembimbing** : 0411077903 - Supriyatni Kartadarma, SKM., M.KM

Tidak ada data percakapan

Sesi / Bahasan : ke-6 / Bimbingan BAB IV sampai dengan BAB V
Mahasiswa : 221FI04014 - SYAWALI FITRI HANIFA **Pembimbing** : 0406129201 - Agung Sutriyawan, SKM., M.Kes., M.Epid

Tidak ada data percakapan

Sesi / Bahasan : ke-7 / Bimbingan BAB IV sampai dengan BAB V
Mahasiswa : 221FI04014 - SYAWALI FITRI HANIFA **Pembimbing** : 0411077903 - Supriyatni Kartadarma, SKM., M.KM

Pembimbing

Rabu, 15 Juli 2026, 11:17:24
masih ada beberapa yang harus di revisi ya

Sesi / Bahasan : ke-8 / Revisi bab V
Mahasiswa : 221FI04014 - SYAWALI FITRI HANIFA **Pembimbing** : 0411077903 - Supriyatni Kartadarma, SKM., M.KM

Rabu, 15 Juli 2026, 13:12:43
OK. Lanjut buat Abstrak nya ya

Bhakti Kencana University

UNIVERSITAS BHAKTI KENCANA

Jl. Soekarno Hatta No.754, Cipadung Kidul, Kec. Panyileukan, Kota Bandung, Jawa Barat 40614
Website : www.bku.ac.id/ e-Mail : sekretariat@bku.ac.id / Telepon : 022 7830 760

REKAP PERCAKAPAN BIMBINGAN

Judul Proposal : HUBUNGAN IMUNISASI DASAR LENGKAP DENGAN KEJADIAN STUNTING PADA ANAK DIBAWAH DUA TAHUN (BADUTA) DIWILAYAH KERJA UPTD PUSKESMAS PANGHEGAR KOTA BANDUNG TAHUN 2026

Sesi / Bahasan : ke-1 / Revisi BAB IV
Mahasiswa : 221FI04014 - SYAWALI FITRI HANIFA **Pembimbing** : 0406129201 - Agung Sutriyawan, SKM., M.Kes., M.Epid

Tidak ada data percakapan

Sesi / Bahasan : ke-1 / Abstrak
Mahasiswa : 221FI04014 - SYAWALI FITRI HANIFA **Pembimbing** : 0411077903 - Supriyatni Kartadarma, SKM., M.KM

Pembimbing

Jumat, 17 Juli 2026, 13:53:10
dalam abstrak harus terdiri dari IMRAD (pendahuluan, metode, hasil, diskusi). metode nya masih kurang: sampel dan populasi belum dicantumkan. diskusinya juga masih kurang, berikan saran yang memamng aplikatif

Sesi / Bahasan : ke-2 / Revisi melengkapi Abstrak
Mahasiswa : 221FI04014 - SYAWALI FITRI HANIFA **Pembimbing** : 0411077903 - Supriyatni Kartadarma, SKM., M.KM

Tidak ada data percakapan

Sesi / Bahasan : ke-2 / revisi pembahasan
Mahasiswa : 221FI04014 - SYAWALI FITRI HANIFA **Pembimbing** : 0406129201 - Agung Sutriyawan, SKM., M.Kes., M.Epid

Tidak ada data percakapan

02.76.00/FRM-04/AKD-SPMI

UNIVERSITAS BHAKTI KENCANA
FAKULTAS ILMU KESEHATAN
PRODI S1 KESEHATAN MASYARAKAT

KARTU BIMBINGAN

Nama Mahasiswa : Syawali Fitri Hanifa
NPM : 221FI04014
Pembimbing Akademik : Agung Sutriyawan, SKM., M.Kes., M.Epid
Tahun Akademik : 2025/2026

No	Hari/ Tanggal	Materi	Paraf
1	9 Maret 2026	Pengajuan Judul "Faktor yang berhubungan dengan kelengkapan imunisasi dasar pada baduta di desa munjul UPTD Puskesmas Ciambar Kabupaten Sukabumi Tahun 2026"	
2	8 April 2026	Latar Belakang Piramida terbalik	
3	21 April 2026	BAB 1 dan BAB 3	
4	24 April 2026	Revisi BAB 1 – BAB 3	
5	18 Mei 2026	Perubahan Judul "Hubungan Imunisasi Dasar Lengkap dengan Kejadian Stunting Pada Anak Dibawah Dua Tahun (BADUTA) di Wilayah Kerja UPTD Puskesmas Panghegar Tahun 2026" Bimbingan Setelah SUP	
6	14 Juli 2026	Bab IV Hasil dan Pembahasan	
7	16 Juli 2026	Revisi BAB IV Hasil dan Pembahasan	
8	21 Juli 2026	Acc sidang akhir - Lengkapi syarat ujian	

Dipindai dengan CamScanner

Lampiran 1.14 Turnitin

SKRIPSI_Syawali Fitri_221FI0414.docx

ORIGINALITY REPORT

23%
SIMILARITY INDEX

PRIMARY SOURCES

1	repository.bku.ac.id Internet	133 words — 2%
2	repository.stikes-bhm.ac.id Internet	80 words — 1%
3	prin.or.id Internet	63 words — 1%
4	123dok.com Internet	43 words — 1%
5	www.scribd.com Internet	42 words — 1%
6	Feybie Thenderan, Suryadi Nicolaas Napoleon Tatura, Silvya L. Mandey. "Hubungan Tingkat Pengetahuan Ibu, Pola Pemberian Makanan, Sanitasi Lingkungan, dan Kemiskinan Terhadap Kejadian Stunting Pada Balita Usia 0–59 Bulan di Puskesmas Paceda Kota Bitung", Jurnal Ners, 2026 Crossref	36 words — 1%
7	text-id.123dok.com Internet	36 words — 1%
8	core.ac.uk Internet	35 words — 1%
9	es.scribd.com Internet	33 words — 1%
10	lib.unnes.ac.id Internet	32 words — 1%
11	Suriana Suriana, Maiza Duana, Onetusfifsi Putra, Marniati Marniati, Firman Firdauz Saputra. "FAKTOR-FAKTOR YANG BERHUBUNGAN DENGAN SISTEM KERJA PENYULUH KB DALAM PENDAMPINGAN KELUARGA	30 words — < 1%

BERESIKO STUNTING DI KECAMATAN KLUET UTARA", Jurnal Kesehatan Tambusai, 2025
Crossref

12	repository.unair.ac.id Internet	29 words — < 1%
13	Arif Rihi Huky, Rina Waty Sirait, Tasalina Y. P. Gustam. "DETERMINAN KEJADIAN STUNTING PADA BALITA DI WILAYAH KERJA PUSKESMAS SIKUMANA TAHUN 2025", PREPOTIF : JURNAL KESEHATAN MASYARAKAT, 2025 Crossref	27 words — < 1%
14	repository.umsu.ac.id Internet	24 words — < 1%
15	repository.poltekkes-malang.ac.id Internet	22 words — < 1%
16	repositori.uin-alauddin.ac.id Internet	21 words — < 1%
17	Dewi Nur Intan Sari, Sri Wahyu Basuki, N. Juni Triastuti. "HUBUNGAN PENGETAHUAN IBU TENTANG IMUNISASI DASAR DENGAN KELENGKAPAN IMUNISASI DASAR BAYI DI WILAYAH KERJA PUSKESMAS BENDO KABUPATEN MAGETAN", Biomedika, 2017 Crossref	20 words — < 1%
18	Zakiyah Fatiah Al Ulya Marwah, Dittasari Putriana, Ibtidau Niamilah. "Hubungan Asupan Kalsium Dengan Kejadian Stunting Pada Balita Usia 24-59 Bulan Di Wilayah Kerja Puskesmas Karangmojo II Gunungkidul", Bunda Edu-Midwifery Journal (BEMJ), 2025 Crossref	19 words — < 1%
19	docobook.com Internet	19 words — < 1%
20	jurnal.untirta.ac.id Internet	19 words — < 1%
21	qdoc.tips Internet	19 words — < 1%
22	dinkes.mempawahkab.go.id Internet	18 words — < 1%

23	scholar.unand.ac.id Internet	18 words — < 1%
24	eprints.poltekkesjogja.ac.id Internet	17 words — < 1%
25	Alsri Windra Doni, Elda Yusefni, Dewi Susanti, Putri Kartika Wulandari. "Hubungan Panjang Badan Lahir dan Riwayat Imunisasi Dasar dengan Kejadian Stunting Balita", Jurnal Kesehatan, 2020 Crossref	16 words — < 1%
26	eprints.ikmb.ac.id Internet	16 words — < 1%
27	health.grid.id Internet	16 words — < 1%
28	Nandang Rukanda, Sri Nurhayati, Ganda Ganda. "PARTISIPASI KARANG TARUNA TERHADAP KEGIATAN MASYARAKAT MELALUI AKSI SOSIAL", Comm-Edu (Community Education Journal), 2020 Crossref	15 words — < 1%
29	Taswin Taswin, La Ode Muh. Taufiq, Wa Ode Astika Damayanti, Muhammad Subhan. "Pemberian ASI Eksklusif dan Imunisasi Dasar dengan Kejadian Stunting Pada Balita", Jurnal Kebidanan Malakbi, 2023 Crossref	15 words — < 1%
30	journal.universitaspahlawan.ac.id Internet	15 words — < 1%
31	repository.iainkudus.ac.id Internet	14 words — < 1%
32	repository.umus.ac.id Internet	14 words — < 1%
33	raharja.ac.id Internet	13 words — < 1%
34	Fitri Kurnia Rahim, Rusisska Rusisska. "DETERMINAN SOSIAL KESEHATAN KEJADIAN STUNTING PADA BALITA 24-59 BULAN DI KABUPATEN KUNINGAN", Jurnal Ilmu Kesehatan Bhakti Husada: Health Sciences Journal, 2019 Crossref	12 words — < 1%

35	Shifa Azahra, Tessa Sjahriani, Rakhmi Rafie, Astri Pinilih. "Hubungan Kontak Tuberkulosis (Tb) Pada Anak Dan Kondisi Hunian Dengan Stunting Di Puskesmas Panjang Bandar Lampung", Jurnal Ilmu Kedokteran dan Kesehatan, 2025 Crossref	12 words — < 1%
36	ejurnal.stikesprimanusantara.ac.id Internet	12 words — < 1%
37	jurnal.unpad.ac.id Internet	12 words — < 1%
38	ktikebidanankeperawatan.wordpress.com Internet	12 words — < 1%
39	repository.helvetia.ac.id Internet	12 words — < 1%
40	repositorynew.poltekkes-mks.ac.id Internet	12 words — < 1%
41	Lely Firrahmawati. "ANALISIS FAKTOR PENYEBAB YANG MEMPENGARUHI KEJADIAN STUNTING DI DESA TEMPELREJO KECAMATAN MONDOKAN SRAGEN", JURNAL KEBIDANAN, 2023 Crossref	11 words — < 1%
42	Sabrina Tria Yunita, Marlin Astari Ina, Nur Izatul Islamiyati, Rizkia Amilia. "Efektivitas Nugget Kombinasi Daun Kelor Dan Tempe Terhadap Tinggi Badan Menurut Umur (Tb/U) Balita Stunting di Wilayah Kerja Puskesmas Gangga", Jurnal Ners, 2026 Crossref	11 words — < 1%
43	baixardoc.com Internet	11 words — < 1%
44	jurnal.ensiklopediaku.org Internet	11 words — < 1%
45	ktl-skripsi-kesehatan-masyarakat.blogspot.com Internet	11 words — < 1%
46	repository.uwn.ac.id Internet	11 words — < 1%

67	Fatimah Malahayati, Nur Aini, Benri Situmorang. "Dimensi Implementasi Quality Assurance Terhadap Kepuasan Pasien Di Puskesmas Jambur Lak-Lak Aceh Tenggara", RIGGS: Journal of Artificial Intelligence and Digital Business, 2026 Crossref	8 words — < 1%
68	Nirwana Nasution, Donal Nababan, Laura Mariati Siregar, Wisnu Hidayat, Netti Brahmana. "DETERMINAN KEJADIAN STUNTING PADA ANAK BALITA DI WILAYAH KERJA PUSKESMAS SEI LANGKAI KOTA BATAM", PREPOTIF : JURNAL KESEHATAN MASYARAKAT, 2025 Crossref	8 words — < 1%
69	Rizqita Catur Wulandari, Lailatul Muniroh. "Hubungan Tingkat Kecukupan Gizi, Tingkat Pengetahuan Ibu, dan Tinggi Badan Orangtua dengan Stunting di Wilayah Kerja Puskesmas Tambak Wedi Surabaya", Amerta Nutrition, 2020 Crossref	8 words — < 1%
70	Sri Melfa Damanik, Dessie Wanda. "The influence of feeding practice on the risk of stunting in infant and young children in developing countries:a literature review", Ilmu Gizi Indonesia, 2019 Crossref	8 words — < 1%
71	Vidhia Umami, Aida Lydia, Ginova Nainggolan, Siti Setiati. "Pengembangan Model Prediksi Mortalitas 3 Bulan Pertama pada Pasien Penyakit Ginjal Kronik yang Menjalani Hemodialisis", Jurnal Penyakit Dalam Indonesia, 2017 Crossref	8 words — < 1%
72	bukainfo17.blogspot.com Internet	8 words — < 1%
73	repository.unhas.ac.id Internet	8 words — < 1%
74	repository.unjaya.ac.id Internet	8 words — < 1%
75	wartakita.co Internet	8 words — < 1%
76	www.slideshare.net Internet	8 words — < 1%

47	id.scribd.com Internet	10 words — < 1%
48	repositori.unimma.ac.id Internet	10 words — < 1%
49	Hunafa Nurkholiza, Wiwin Widyastuti. "Hubungan Status Imunisasi dan ASI Esklusif Terhadap Kejadian Stunting Pada Anak Balita Usia 12 - 59 Bulan di Wilayah Kerja Puskesmas Sarageni Kabupaten Lebak", MAHESA : Malahayati Health Student Journal, 2025 Crossref	9 words — < 1%
50	Jamaluddin Jamaluddin. "Pengaruh Service Perfomance Dan Kualitas Produk Terhadap Kepuasan Nasabah Dalam Membentuk Loyalitas Nasabah PT. Bank Muamalat Indonesia, Tbk", MUAMALATUNA, 2019 Crossref	9 words — < 1%
51	Nur Cahyani, Risky Irawan, Nada Witaroli, Sahrun Sahrun. "Hubungan Pemberian Tablet Vitamin A, Status Imunisasi Dasar, Status Gizi dan Asi Eksklusif Terhadap Kejadian Pneumonia Pada Anak Usia 1-3 Tahun di Puskesmas Cakranegara Kota Mataram", MAHESA : Malahayati Health Student Journal, 2024 Crossref	9 words — < 1%
52	Suryaningsih Suryaningsih, Mamlukah Mamlukah, Dwi Nastiti Iswarawanti, Rossi Suparman. "FAKTOR-FAKTOR YANG BERHUBUNGAN DENGAN KEJADIAN STUNTING PADA BALITA DI WILAYAH KERJA UPTD PUSKESMAS SANGKALI KOTA TASIKMALAYA PADA MASA PANDEMI COVID-19 TAHUN 2021", Jurnal Ilmu Kesehatan Bhakti Husada: Health Sciences Journal, 2022 Crossref	9 words — < 1%
53	docplayer.info Internet	9 words — < 1%
54	ejournal.iktbutonraya.ac.id Internet	9 words — < 1%
55	etd.repository.ugm.ac.id Internet	9 words — < 1%
56	jurnal.stikes-yrsds.ac.id Internet	9 words — < 1%
57	ojs.fdk.ac.id Internet	

		9 words — < 1%
58	repositori.usu.ac.id Internet	9 words — < 1%
59	repository.unissula.ac.id Internet	9 words — < 1%
60	repository2.unw.ac.id Internet	9 words — < 1%
61	zombiedoc.com Internet	9 words — < 1%
62	A Asrina, Siti Nunung Nurjannah, Aen Siti Nuraini. "HUBUNGAN ANTARA DUKUNGAN KELUARGA DENGAN KELENGKAPAN IMUNISASI DASAR PADA BALITA", Journal of Public Health Innovation, 2021 Crossref	8 words — < 1%
63	Alfisanatin, Rosmin M Tingginehe, Arius Togodly, Samuel Piter Irab, Muhammad Akbar Nurdin, Yulius Sarungu Paiting. "Tantangan dan pengalaman ibu hamil dengan anemia dalam upaya pencegahan: studi fenomenologi di Timika", JURNAL KEPERAWATAN TROPIS PAPUA, 2026 Crossref	8 words — < 1%
64	Arjunah Arjunah, Sudirman Sudirman, Zhanaz Tasya. "FAKTOR RISIKO KEJADIAN STUNTING PADA ANAK BALITA DI WILAYAH KERJA PUSKESMAS TIKKE RAYA KABUPATEN PASANGKAYU", SEHAT : Jurnal Kesehatan Terpadu, 2026 Crossref	8 words — < 1%
65	Dhea Apwanidya, Desilestia Dwi Salmarini, Elvine Ivana Kabuhung, Fitri Yuliana. "Hubungan ASI Eksklusif, Status Imunisasi dan Kebiasaan Merokok Anggota Keluarga dengan Kejadian Infeksi Saluran Pernapasan Akut (ISPA) pada Balita di Puskesmas Sungai Andai", Bunda Edu-Midwifery Journal (BEMJ), 2025 Crossref	8 words — < 1%
66	Ejon Asmanto, Syafrani Syafrani, Yanwir Kamal, Ahmad Hanafi, Dedi Sambudi. "Analisis Implementasi Manajemen Program Imunisasi Hepatitis B-0 di Wilayah Kerja Puskesmas Rumbio Jaya Kabupaten Kampar Tahun 2020", Jurnal Kesehatan Komunitas, 2021 Crossref	8 words — < 1%

77	Riska Harmasdiyani. "The Influence of Mother's Characteristics Toward Basic Complete Immunization Non-Compliance for Children Under-Two-Years", Jurnal Berkala Epidemiologi, 2015 Crossref	7 words — < 1%
78	Samsuri, Ida Ayu Suci, Muhammad Zalviwan. "PENINGKATAN KESEHATAN GIZI MELALUI DAPUR SEHAT ATASI STUNTING", Dianmas Bhakti: Jurnal Pengabdian pada Masyarakat, 2024 Crossref	7 words — < 1%
79	Alfadhila Khairil Sinatrya, Lailatul Muniroh. "Hubungan Faktor Water, Sanitation, and Hygiene (WASH) dengan Stunting di Wilayah Kerja Puskesmas Kotakulon, Kabupaten Bondowoso", Amerta Nutrition, 2019 Crossref	6 words — < 1%
80	Hendra Dhermawan Sitanggang, Inas Tri Ramadhanti, RD Halim. "Faktor risiko kejadian diare pada anak balita (12-59 bulan) di Puskesmas "X" Kota Jambi", Riset Informasi Kesehatan, 2022 Crossref	6 words — < 1%
81	Niken Widyastuti Hariati, Aprianti Aprianti, Rita Kirana. "PENYULUHAN DAN DEMO PENGOLAHAN MP-ASI SEBAGAI UPAYA PENINGKATAN WAWASAN KADER POSYANDU DALAM PELAYANAN GIZI MASYARAKAT", JMM (Jurnal Masyarakat Mandiri), 2023 Crossref	6 words — < 1%
82	Sanah, Nita Hestiyana, Laurensia Yunita, Susanti Suharti. "Analisis Status Imunisasi Terhadap Kejadian Stunting Pada Balita Di Wilayah Kerja Puskesmas Paramasan", Bunda Edu-Midwifery Journal (BEMJ), 2025 Crossref	6 words — < 1%

EXCLUDE QUOTES	OFF	EXCLUDE SOURCES	OFF
EXCLUDE BIBLIOGRAPHY	ON	EXCLUDE MATCHES	OFF

Lampiran 1.15 Riwayat Hidup

RIWAYAT HIDUP



Nama : SYAWALI FITRI HANIFA

NIM : 221FI04014

Tempat/Tanggal Lahir : Sukabumi, 26 November 2003

Alamat : Kp. Cikukulu Rt 018/ Rw 005 Des. Cisande Kec. Cicantayan Kab. Sukabumi Prov. JawaBarat

Pendidikan :

1. MI/MWB At-Tahdhiriyyah : Tahun 2009-2016
2. SMPN 1 Cicantayan : Tahun 2016-2019
3. SMK Kesehatan Harapan Bunda Sukabumi : Tahun 2019-2022
4. Bhakti Kencana University : Tahun 2022-2026