LAMPIRAN

Lampiran 1 Surat Rekomendasi dari Bangkesbangpol

PEMERINTAH KABUPATEN GARUT
BADAN KESATUAN BANGSA DAN POLITIK
Jl. Patriot No.10A, Telp. (0262) 2247473 Garut, Jawa Barat 44151

SURAT KETERANGAN PERMOHONAN DATA AWAL
Nomor : 072/0526-Bakesbangpol/III/2026

a. Dasar : 1.Peraturan Menteri Dalam Negeri Nomor 41 Tahun 2010 tentang Organisasi dan Tata Kerja Kementrian Dalam Negeri (Berita Negara Republik Indonesia Tahun 2010 Nomor 316), sebagaimana telah diubah dengan Peraturan Menteri Dalam Negeri Nomor 14 Tahun 2011 tentang Perubahan Atas Peraturan Menteri Dalam Negeri Nomor 41 Tahun 2010 tentang Organisasi dan Tata Kerja Kementrian Dalam Negeri (Berita Negara Republik Indonesia Tahun 2011 Nomor 168)

2.Peraturan Menteri Dalam Negeri Nomor 3 Tahun 2018 tentang Penerbitan Surat Keterangan Penelitian.

b. Memperhatikan : Surat dari UBK Garut, Nomor 730/03.FKP.LPPM-K.GRT /III/2026 Tanggal 04 Maret 2026

KEPALA BADAN KESATUAN BANGSA DAN POLITIK, memberikan Surat Keterangan Penilitian kepada:

1. Nama / NPM /NIM/ NIDN : FIARANY AGUSTINA MARGANA/ 231FK06011
2. Alamat : Kp. Talunsari RT/RW 005/012, Kel. Regol, Kec. Garut Kota, Kab. Garut
3. Tujuan : Permohonan Data Awal
4. Lokasi/ Tempat : RSUD dr. Slamet Garut
5. Tanggal Permohonan Data Awal/ Lama Permohonan Data Awal : 05 Maret 2026 s/d 05 April 2026
6. Bidang/ Status/ Judul Permohonan Data Awal : Asuhan Keperawatan Anak dengan Demam Tifoid untuk Pemenuhan Termogulasi Melalui Terapi Kompres Aloevera
7. Penanggung Jawab : Santi Rinjani, S.Kep., Ners., M.Kep
8. Anggota : -

Yang bersangkutan berkewajiban melaporkan hasil Permohonan Data Awal ke Badan Kesatuan Bangsa dan Politik Kabupaten Garut. Menjaga dan menjunjung tinggi norma atau adat istiadat dan Kebersihan, Ketertiban, Keindahan (K3) masyarakat setempat dilokasi Permohonan Data Awal. Serta Tidak melakukan hal-hal yang bertentangan dengan hukum.

Kepala Badan Kesatuan Bangsa dan Politik

Tembusan, disampaikan kepada:
1. Yth. Kepala Bappeda Kabupaten Garut;
2. Yth. Kepala Dinas Kesehatan Kabupaten Garut;
3. Yth. Ketua UBK Garut ;
4. Arsip.

Drs. H. NURRODHIN, M.Si.
Pembina Utama Muda, IV/c
NIP. 19661019 199203 1 005

Lampiran 2 Surat Permohonan Data Awal (Bakesbangpol)

PEMERINTAH KABUPATEN GARUT
BADAN KESATUAN BANGSA DAN POLITIK
Jl. Patriot No.10A, Telp. (0262) 2247473 Garut, Jawa Barat 44151

Nomor : 072/0526-Bakesbangpol/III/2026
Sifat : -
Lampiran : 1 Lembar
Hal : Permohonan Data Awal

Garut, 05 Maret 2026

Kepada Yth,
Direktur UOBK RSUD dr. Slamet Garut
di
Tempat

Dalam rangka membantu Mahasiswa/i Universitas Bhakti Kencana Garut bersama ini terlampir Keterangan Permohonan Data Awal Nomor : **072/0526-Bakesbangpol/III/2026** Tanggal 05 Maret 2026, Atas Nama ***FIARANY AGUSTINA MARGANA / 231FK06011*** yang akan melaksanakan Permohonan Data Awal dengan mengambil lokasi di RSUD dr. Slamet Garut. Demi kelancaran Permohonan Data Awal dimaksud, mohon bantuan dan kerjasamanya untuk membantu Kegiatan tersebut.

Demikian atas perhatiannya, kami ucapkan terima kasih.

Kepala Badan Kesatuan Bangsa dan Politik

Drs. H. NURRODHIN, M.Si.
Pembina Utama Muda, IV/c
NIP. 19661019 199203 1 005

Tembusan, disampaikan kepada:
1. Yth. Kepala Bappeda Kabupaten Garut;
2. Yth. Kepala Dinas Kesehatan Kabupaten Garut;
3. Yth. Ketua UBK Garut;
4. Arsip.

Lampiran 3 Surat Permohonan Data Awal (Dinas Kesehatan)

PEMERINTAH KABUPATEN GARUT
DINAS KESEHATAN
jl. proklamasi no.7, jayaraga, kec. tarogong kidul, kabupaten garut, jawa barat 44151 web : https// dinkes.garutkab.go.id E-mail dinkesgarut1@gmail.com

Nomor : 800.1.11.8/4483/Dinkes 06 Maret 2026
Sifat : -
Lampiran : -
Perihal : Permohonan Data Awal

Kepada Yth,
Direktur UOBK Rsud dr.Slamet Garut

Di
Tempat

Menindaklanjuti Mahasiswa/Surat Dari Universitas Bhakti Kencana Garut

No 072/0526-Bakesbangpol/III/2026 Perihal Permohonan Data Pada Prinsipnya

Kami Tidak Keberatan dan Memberikan Izin kepada :

Nama	: FIARANY AGUSTINA MARGANA
NPM	: 231FKO6011
Tujuan	: Permohonan Data Awal
Lokasi/Tempat	: UOBK Rsud dr.Slamet garut
Tanggal/Observasi	: 05 Maret 2026 s/d 05 April 2026
Bidang/Judul	: Asuhan Keperawatan Anak dengan Demam Tifoid untuk Pemenuhan Termogulasi Melalui Terapi Kompres Aloevera di RSUD dr Slamet Garut

Untuk Melaksanakan Permohonan Data Awal di RSUD dr.Slamet Demikian
Agar menjadi maklum

An.Kepala Dinas Kesehatan
Seketaris
u.b.
Kepala Sub Bagian Umum Dan
Kepegawaian

PEMERINTAH KABUPATEN GARUT DINAS KESEHATAN

Engkus Kusman,S.IP MSI
Penata Tingkat 1 NIP.19710620 199103 1 002

Lampiran 4 Surat Studi Pendahuluan UOBK RSUD dr.Slamet Garut

Universitas Bhakti Kencana

Jl.Pembangunan No.112 Tarogong Kidul Kab.Garut 44151
(0262) 2248380 - 2800993
bku.ac.id psdku.garut@bku.ac.id

No : 860/03.FKP.LPPM-K.GRT/III/2026
Lampiran : -
Perihal : Studi Pendahuluan

Garut, 10 Maret 2026

KepadaYth.
UOBK RSUD dr.Slamet Garut
Di Tempat

Assalamualaikumwr.wb.

Berdasarkan kurikulum Prodi D III Keperawatan Universitas Bhakti Kencana Garut T.A 2025.2026 mahasiswa/I dituntut untuk melaksanakan penelitian berupa karya tulis ilmiah sebagai salah satu dari tiga pilar dalam Pendidikan di Perguruan Tinggi dan sebagai tugas akhir Pendidikan di UBK Garut.

Sehubungan dengan hal tersebut, maka kami mohon kepada Bapak/Ibu untuk kesediaannya memberikan izin studi pendahuluan kepa da Mahasiswa/I kami yang terlampir dibawah ini :

Nama : FIARANY AGUSTINA MARGANA
NIM : 231FK06011

Demikian surat permohonan ini kami sampaikan, atas perhatian dan kerjasamanya kami ucapkan terimakasih.

Wassalamualaikum wr.wb.

Hormat Kami
Ketua Panitia

Santi Rinjani, S.Kep.,Ners.,M.Kep
NIDN. 0430058904

Lampiran 5 Studi Pendahuluan Bakesbangpol

Universitas Bhakti Kencana

Jl.Pembangunan No.112 Tarogong Kidul Kab.Garut 44151
(0262) 2248380 - 2800993
bku.ac.id psdku.garut@bku.ac.id

No : 730/03.FKP.LPPM-K.GRT/III/2026 Garut, 03 Maret 2026
Lampiran : -
Perihal : Studi Pendahuluan

KepadaYth.
Badan Kesatuan Bangsa & Politik (Bakesbangpol)
Di Tempat

Assalamualaikumwr.wb.

Berdasarkan kurikulum Prodi D III Keperawatan Universitas Bhakti Kencana Garut T.A 2025.2026 mahasiswa/I dituntut untuk melaksanakan penelitian berupa karya tulis ilmiah sebagai salah satu dari tiga pilar dalam Pendidikan di Perguruan Tinggi dan sebagai tugas akhir Pendidikan di UBK Garut.

Sehubungan dengan hal tersebut, maka kami mohon kepada Bapak/Ibu untuk kesediaannya memberikan izin studi pendahuluan kepada Mahasiswa/I kami yang terlampir dibawah ini :

Nama : FIARANY AGUSTINA MARGANA
NIM : 231FK06011

Demikian surat permohonan ini kami sampaikan, atas perhatian dan kerjasamanya kami ucapkan terimakasih.

Wassalamualaikum wr.wb.

Hormat Kami
Ketua Panitia

Santi Rinjani, S.Kep.,Ners.,M.Kep
NIDN. 0430058904

Lampiran 6 Studi Pendahuluan (Dinas Kesehatan)

Universitas Bhakti Kencana

Jl.Pembangunan No.112 Tarogong Kidul Kab.Garut 44151
(0262) 2248380 - 2800993
bku.ac.id psdku.garut@bku.ac.id

No : 728/03.FKP.LPPM-K.GRT/III/2026
Lampiran : -
Perihal : Studi Pendahuluan

Garut, 03 Maret 2026

KepadaYth.
Dinas Kesehatan Kab.Garut
Di Tempat

Assalamualaikumwr.wb.

Berdasarkan kurikulum Prodi D III Keperawatan Universitas Bhakti Kencana Garut T.A 2025.2026 mahasiswa/I dituntut untuk melaksanakan penelitian berupa karya tulis ilmiah sebagai salah satu dari tiga pilar dalam Pendidikan di Perguruan Tinggi dan sebagai tugas akhir Pendidikan di UBK Garut.

Sehubungan dengan hal tersebut, maka kami mohon kepada Bapak/Ibu untuk kesediaannya memberikan izin studi pendahuluan kepada Mahasiswa/I kami yang terlampir dibawah ini :

Nama : FIARANY AGUSTINA MARGANA
NIM : 231FK06011

Demikian surat permohonan ini kami sampaikan, atas perhatian dan kerjasamanya kami ucapkan terimakasih.

Wassalamualaikum wr.wb.

Hormat Kami
Ketua Panitia

Santi Rinjani, S.Kep.,Ners.,M.Kep
NIDN. 0430058904

Lampiran 7 Surat Izin Studi pendahuluan UOBK RSUD dr. Slamet Garut

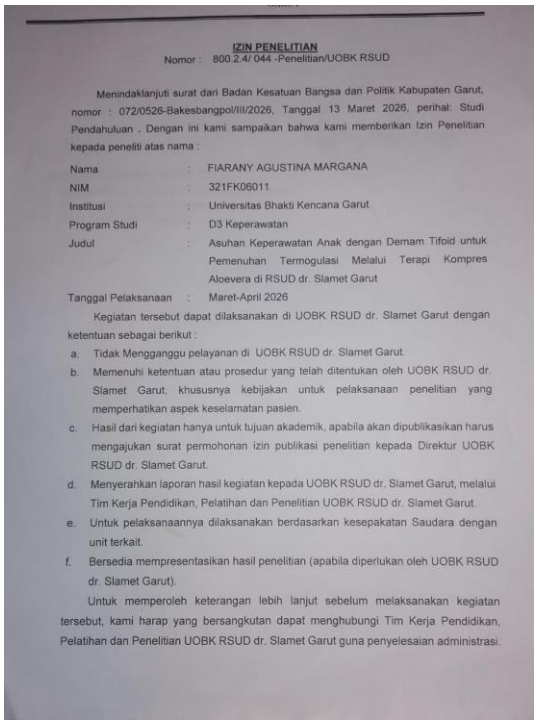

IZIN PENELITIAN
Nomor : 800.2.4/ 044 -Penelitian/UOBK RSUD

Menindaklanjuti surat dari Badan Kesatuan Bangsa dan Politik Kabupaten Garut, nomor : 072/0526-Bakesbangpol/III/2026, Tanggal 13 Maret 2026, perihal: Studi Pendahuluan . Dengan ini kami sampaikan bahwa kami memberikan Izin Penelitian kepada peneliti atas nama :

Nama	:	FIARANY AGUSTINA MARGANA
NIM	:	321FK06011
Institusi	:	Universitas Bhakti Kencana Garut
Program Studi	:	D3 Keperawatan
Judul	:	Asuhan Keperawatan Anak dengan Demam Tifoid untuk Pemenuhan Termogulasi Melalui Terapi Kompres Aloevera di RSUD dr. Slamet Garut
Tanggal Pelaksanaan	:	Maret-April 2026

Kegiatan tersebut dapat dilaksanakan di UOBK RSUD dr. Slamet Garut dengan ketentuan sebagai berikut :

a. Tidak Mengganggu pelayanan di UOBK RSUD dr. Slamet Garut.
b. Memenuhi ketentuan atau prosedur yang telah ditentukan oleh UOBK RSUD dr. Slamet Garut, khususnya kebijakan untuk pelaksanaan penelitian yang memperhatikan aspek keselamatan pasien.
c. Hasil dari kegiatan hanya untuk tujuan akademik, apabila akan dipublikasikan harus mengajukan surat permohonan izin publikasi penelitian kepada Direktur UOBK RSUD dr. Slamet Garut.
d. Menyerahkan laporan hasil kegiatan kepada UOBK RSUD dr. Slamet Garut, melalui Tim Kerja Pendidikan, Pelatihan dan Penelitian UOBK RSUD dr. Slamet Garut.
e. Untuk pelaksanaannya dilaksanakan berdasarkan kesepakatan Saudara dengan unit terkait.
f. Bersedia mempresentasikan hasil penelitian (apabila diperlukan oleh UOBK RSUD dr. Slamet Garut).

Untuk memperoleh keterangan lebih lanjut sebelum melaksanakan kegiatan tersebut, kami harap yang bersangkutan dapat menghubungi Tim Kerja Pendidikan, Pelatihan dan Penelitian UOBK RSUD dr. Slamet Garut guna penyelesaian administrasi.



Demikian surat izin ini disampaikan untuk dipergunakan sebagaimana mestinya dan atas perhatiannya kami ucapkan terima kasih.

Garut, 13 Maret 2026
a.n Direktur,
Wakil Direktur
Pendidikan dan Pengembangan Mutu,

dr. R.M. Willy Indrawilis, Sp.KJ
NIP. 197607242005011003

Tembusan Disampaikan Kepada Yth :
1. Direktur RSUD dr. Slamet Garut (Sebagai Laporan)
2. Wadir Pelayanan dan Keperawatan
3. Wadir Umum dan Keuangan

Lampiran 8 Surat Uji Etik

Fakultas Keperawatan
Bhakti Kencana
University

Jl. Soekarno Hatta No 754 Bandung
022 7830 760, 022 7830 768
bku.ac.id contact@bku.ac.id

No : 05/KEPK_UBK_GRT/05/2026
Lampiran : -
Perihal : Surat Keputusan Uji Etika

Garut, 23 April 2026

Kepada Yth.
Pimpinan **RSUD dr. SLAMET GARUT**
Di Tempat

Assalamualaikum wr.wb.

Berdasarkan kurikulum Universitas Bhakti Kencana (UBK) Garut Tahun Akademik 2025/2026 Mahasiswa/I dituntut untuk membuat Karya Tulis Ilmiah (KTI) sebagai salah satu tugas akhir dan merupakan satu dari tiga pilar dalam pendidikan Perguruan Tinggi. Untuk menjamin keamanan penelitian KTI di UBK Garut harus melalui Uji Etik oleh Komisi Etik Penelitian Kesehatan (KEPK) dari penelitian yang akan dilaksanakan.

Sehubungan dengan hal tersebut, maka setelah dilaksanakan Uji Etik Penelitian tersebut kami menyatakan penelitian Mahasiswa/I kami dibawah ini :

Nama	:	FIARANY AGUSTINA MARGANA
NIM	:	231FK06011
Judul KTI	:	PENERAPAN KOMPRES ALOEVERA DALAM ASUHAN KEPERAWATAN ANAK USIA PRASEKOLAH (3-6 TAHUN) DENGAN DEMAM TIFOID DI RUANGAN CANGKUANG UOBK RSUD DR. SLAMET GARUT TAHUN 2026
Kesimpulan	:	***LOLOS UJI ETIK*** untuk bisa dilanjutkan ketahap penelitian

Demikian surat pernyataan ini kami sampaikan dan dapat digunakan semabagaimana mestinya. Atas perhatian dan kerjasamanya kami ucapkan terima kasih.

Wassalamualaikum wr.wb.

Penelaah KEPK UBK Garut

Ridwan Riadul Jinan, SKM., M.Si.
NIDN : 0424088404

Lampiran 9 Surat Izin Penelitia Bakesbangpol

PEMERINTAH KABUPATEN GARUT
BADAN KESATUAN BANGSA DAN POLITIK
Jl. Patriot No.10A, Telp. (0262) 2247473 Garut, Jawa Barat 44151

Nomor : 072/0526-Bakesbangpol/III/2026
Sifat : -
Lampiran : 1 Lembar
Hal : Penelitian

Garut, 05 Maret 2026

Kepada Yth,
Direktur UOBK RSUD dr. Slamet Garut
di
Tempat

Dalam rangka membantu Mahasiswa/i Universitas Bhakti Kencana bersama ini terlampir Keterangan Penelitian Nomor : **072/0526-Bakesbangpol/III/2026** Tanggal 05 Maret 2026, Atas Nama ***FIARANY AGUSTINA MARGANA / 231FK06011*** yang akan melaksanakan Penelitian dengan mengambil lokasi di RSUD dr. Slamet Garut. Demi kelancaran Penelitian dimaksud, mohon bantuan dan kerjasamanya untuk membantu Kegiatan tersebut.

Demikian atas perhatiannya, kami ucapkan terima kasih.

Kepala Badan Kesatuan Bangsa dan Politik

Drs. H. NURRODHIN, M.Si.
Pembina Utama Muda, IV/c
NIP. 19661019 199203 1 005

Tembusan, disampaikan kepada:
1. Yth. Kepala Bappeda Kabupaten Garut;
2. Yth. Kepala Dinas Kesehatan Kabupaten Garut;
3. Yth. Ketua Universitas Bhakti Kencana;
4. Arsip.

PEMERINTAH KABUPATEN GARUT
BADAN KESATUAN BANGSA DAN POLITIK
Jl. Patriot No.10A, Telp. (0262) 2247473 Garut, Jawa Barat 44151

SURAT KETERANGAN PENELITIAN

Nomor : 072/0526-Bakesbangpol/III/2026

a. Dasar : 1. Peraturan Menteri Dalam Negeri Nomor 41 Tahun 2010 tentang Organisasi dan Tata Kerja Kementrian Dalam Negeri (Berita Negara Republik Indonesia Tahun 2010 Nomor 316), sebagaimana telah diubah dengan Peraturan Menteri Dalam Negeri Nomor 14 Tahun 2011 tentang Perubahan Atas Peraturan Menteri Dalam Negeri Nomor 41 Tahun 2010 tentang Organisasi dan Tata Kerja Kementrian Dalam Negeri (Berita Negara Republik Indonesia Tahun 2011 Nomor 168)

2. Peraturan Menteri Dalam Negeri Nomor 3 Tahun 2018 tentang Penerbitan Surat Keterangan Penelitian.

b. Memperhatikan : Surat dari Universitas Bhakti Kencana, Nomor 730/03.FKP.LPPM-K.GRT/III/2026 Tanggal 03 Maret 2026

KEPALA BADAN KESATUAN BANGSA DAN POLITIK, memberikan Surat Keterangan Penilitian kepada:

1. Nama / NPM /NIM/ NIDN : FIARANY AGUSTINA MARGANA/ 231FK06011
2. Alamat : Kp. Talunsari RT/RW 005/012, Kel. Regol, Kec. Garut Kota, Kab. Garut
3. Tujuan : Penelitian
4. Lokasi/ Tempat : RSUD dr. Slamet Garut
5. Tanggal Penelitian/ Lama Penelitian : 21 Mei 2026 s/d 21 Juni 2026
6. Bidang/ Status/ Judul Penelitian : Penerapan Kompres Aloevera dalam Asuhan Keperawatan Anak Usia Prasekolah (3-6 Tahun) dengan Demam Tifoid di Ruangan Cangkuang UOBK RSUD dr. Slamet Garut Tahun 2026
7. Penanggung Jawab : Santi Rinjani, S.Kep., Ners., M.Kep
8. Anggota : -

Yang bersangkutan berkewajiban melaporkan hasil Penelitian ke Badan Kesatuan Bangsa dan Politik Kabupaten Garut. Menjaga dan menjunjung tinggi norma atau adat istiadat dan Kebersihan, Ketertiban, Keindahan (K3) masyarakat setempat dilokasi Penelitian. Serta Tidak melakukan hal-hal yang bertentangan dengan hukum.

Kepala Badan Kesatuan Bangsa dan Politik

Tembusan, disampaikan kepada:
1. Yth. Kepala Bappeda Kabupaten Garut;
2. Yth. Kepala Dinas Kesehatan Kabupaten Garut;
3. Yth. Ketua Universitas Bhakti Kencana;
4. Arsip.

Drs. H. NURRODHIN, M.Si.
Pembina Utama Muda, IV/c
NIP. 19661019 199203 1 005

Lampiran 10 Surat Izin Penelitian

Universitas Bhakti Kencana

Jl.Pembangunan No.112 Tarogong Kidul Kab.Garut 44151
(0262) 2248380 - 2800993
bku.ac.id psdku.garut@bku.ac.id

No : 066/03.FKP.LPPM-K.GRT/V/2026 Garut, 29 Mei 2026
Lampiran : -
Perihal : Izin Penelitian

KepadaYth.
UOBK RSUD dr.Slamet Garut
Di Garut

Assalamualaikumwr.wb.

Berdasarkan kurikulum Prodi D III Keperawatan Universitas Bhakti Kencana Garut T.A 2025.2026 mahasiswa/I dituntut untuk melaksanakan penelitian berupa karya tulis ilmiah sebagai salah satu dari tiga pilar dalam Pendidikan di Perguruan Tinggi dan sebagai tugas akhir Pendidikan di UBK Garut.

Sehubungan dengan hal tersebut, maka kami mohon kepada Bapak/Ibu untuk kesediaannya memberikan izin untuk penelitian kepada Mahasiswa/I kami yang terlampir dibawah ini :

Nama : FIARANY AGUSTINA MARGANA
NIM : 231FK06011

Demikian surat permohonan ini kami sampaikan, atas perhatian dan kerjasamanya kami ucapkan terimakasih.

Wassalamualaikum wr.wb.

Hormat Kami
Ketua Panitia

Santi Rinjani, S.Kep.,Ners.,M.Kep
NIDN. 0430058904

Lampiran 11 Surat Izin Penelitian UOBK RSUD dr. Slamet Garut

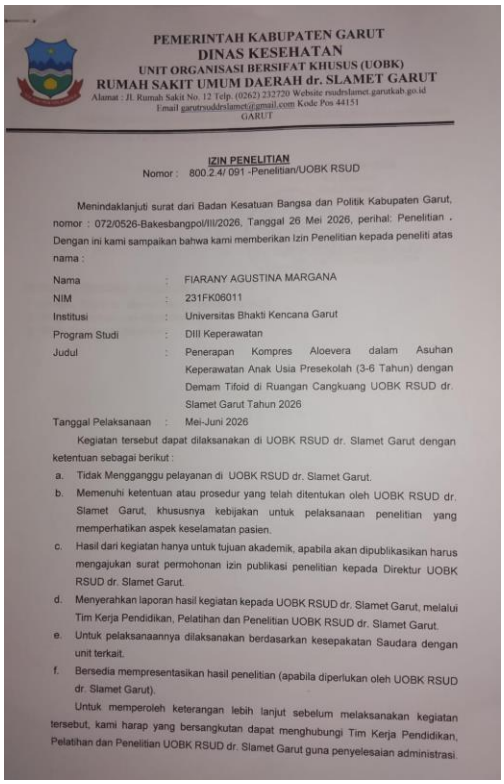

PEMERINTAH KABUPATEN GARUT
DINAS KESEHATAN
UNIT ORGANISASI BERSIFAT KHUSUS (UOBK)
RUMAH SAKIT UMUM DAERAH dr. SLAMET GARUT
Alamat : Jl. Rumah Sakit No. 12 Telp. (0262) 232720 Website rsudrslamet.garutkab.go.id
Email garutrsuddrslamet@gmail.com Kode Pos 44151
GARUT

IZIN PENELITIAN
Nomor : 800.2.4/ 091 -Penelitian/UOBK RSUD

Menindaklanjuti surat dari Badan Kesatuan Bangsa dan Politik Kabupaten Garut, nomor : 072/0526-Bakesbangpol/III/2026, Tanggal 26 Mei 2026, perihal: Penelitian . Dengan ini kami sampaikan bahwa kami memberikan Izin Penelitian kepada peneliti atas nama :

Nama	:	FIARANY AGUSTINA MARGANA
NIM	:	231FK06011
Institusi	:	Universitas Bhakti Kencana Garut
Program Studi	:	DIII Keperawatan
Judul	:	Penerapan Kompres Aloevera dalam Asuhan Keperawatan Anak Usia Presekolah (3-6 Tahun) dengan Demam Tifoid di Ruangan Cangkuang UOBK RSUD dr. Slamet Garut Tahun 2026
Tanggal Pelaksanaan	:	Mei-Juni 2026

Kegiatan tersebut dapat dilaksanakan di UOBK RSUD dr. Slamet Garut dengan ketentuan sebagai berikut :

a. Tidak Mengganggu pelayanan di UOBK RSUD dr. Slamet Garut.
b. Memenuhi ketentuan atau prosedur yang telah ditentukan oleh UOBK RSUD dr. Slamet Garut, khususnya kebijakan untuk pelaksanaan penelitian yang memperhatikan aspek keselamatan pasien.
c. Hasil dari kegiatan hanya untuk tujuan akademik, apabila akan dipublikasikan harus mengajukan surat permohonan izin publikasi penelitian kepada Direktur UOBK RSUD dr. Slamet Garut.
d. Menyerahkan laporan hasil kegiatan kepada UOBK RSUD dr. Slamet Garut, melalui Tim Kerja Pendidikan, Pelatihan dan Penelitian UOBK RSUD dr. Slamet Garut.
e. Untuk pelaksanaannya dilaksanakan berdasarkan kesepakatan Saudara dengan unit terkait.
f. Bersedia mempresentasikan hasil penelitian (apabila diperlukan oleh UOBK RSUD dr. Slamet Garut).

Untuk memperoleh keterangan lebih lanjut sebelum melaksanakan kegiatan tersebut, kami harap yang bersangkutan dapat menghubungi Tim Kerja Pendidikan, Pelatihan dan Penelitian UOBK RSUD dr. Slamet Garut guna penyelesaian administrasi.



Demikian surat izin ini disampaikan untuk dipergunakan sebagaimana mestinya dan atas perhatiannya kami ucapkan terima kasih.

Garut, 26 Mei 2026
a.n Direktur,
Wakil Direktur
Pendidikan dan Pengembangan Mutu,

dr. R. M. Willy Indrawilis, Sp.KJ
NIP. 197607242005011003

Tembusan Disampaikan Kepada Yth :
1. Direktur RSUD dr. Slamet Garut (Sebagai Laporan)
2. Wadir Pelayanan dan Keperawatan
3. Wadir Umum dan Keuangan

Lampiran 12 surat Permohonan Jadi Responden

SURAT PERMOHONAN JADI RESPONDEN

Kepada :

Yth. Bapak/Ibu Responden

di

Tempat

Dengan hormat.

Saya yang bertanda tangan di bawah ini, Mahasiswa Fakultas Keperawatan Universitas Bhakti Kencana Garut :

Nama : Fiarany Agustina Margana

Akan melakukan penelitian dengan judul "Penerapan Kompres Aloevera Dalam Asuhan Keperawatan Anak Dengan Usia Prasekolah (3-6 Tahun) Dengan Demam Tifoid Di Ruangan Cangkuang UOBK RSUD dr. Slamet Garut Tahun 2026".

Dalam penelitian ini, saya mohon bantuan Bapak/Ibu untuk dapat menjadi responden penelitian dengan memberikan keterangan yang sejujur – jujurnya sesuai dengan proses pengumpulan data yang dilakukan melalui wawancara/observasi. Kerahasiaan keterangan Bapak/Ibu berikan akan saya jaga sebaik-baiknya. Pertanyaan dalam wawancara/observasi ini tidak bermaksud untuk memberikan penilaian terhadap status Bapak/Ibu.

Saya sangan menghargai kesediaan Bapak/Ibu untuk meluangkan waktu dalam penelitian ini. Apabila Bapak/Ibu bersedia menjadi responden penelitian ini, mohon kesediaannya untuk mendatangani lembar persetujuan (*informed consent*) yang telah disediakan.

Kesediaan Bapak/Ibu sangat saya hargai. Atas perhatian dan bantuannya, saya ucapkan terima kasih.

Hormat saya,

Margana

Fiarany Agustina Margana

Lampiran 13 Lembar Persetujuan responden 1 (*Informed Consent*)

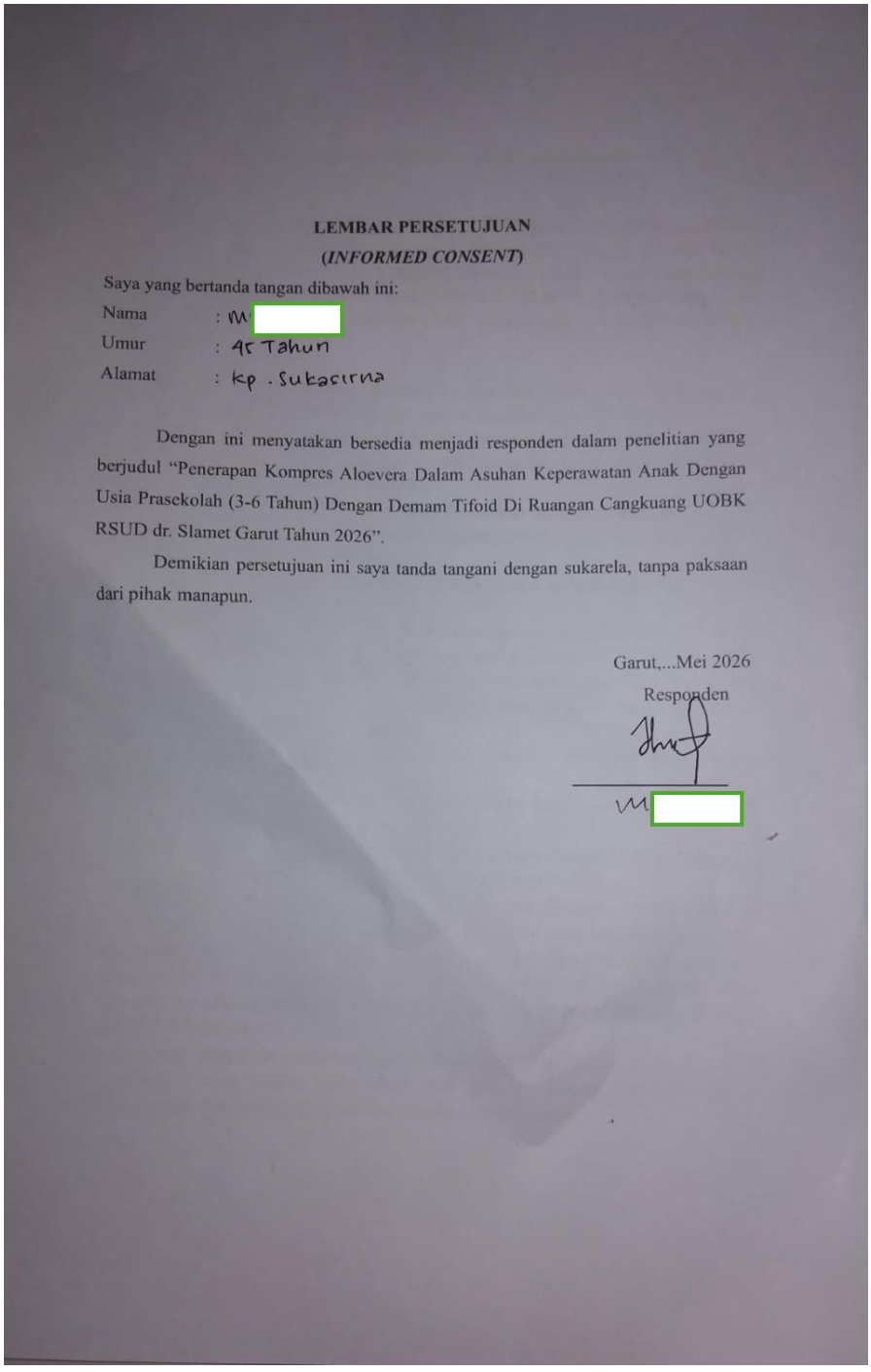

LEMBAR PERSETUJUAN

(INFORMED CONSENT)

Saya yang bertanda tangan dibawah ini:

Nama : M [redacted]

Umur : 45 Tahun

Alamat : kp . Sukasirna

Dengan ini menyatakan bersedia menjadi responden dalam penelitian yang berjudul "Penerapan Kompres Aloevera Dalam Asuhan Keperawatan Anak Dengan Usia Prasekolah (3-6 Tahun) Dengan Demam Tifoid Di Ruangan Cangkuang UOBK RSUD dr. Slamet Garut Tahun 2026".

Demikian persetujuan ini saya tanda tangani dengan sukarela, tanpa paksaan dari pihak manapun.

Garut,...Mei 2026

Responden

M [redacted]

Lampiran Lembar Persetujuan responden 2 (*Informed Consent*)

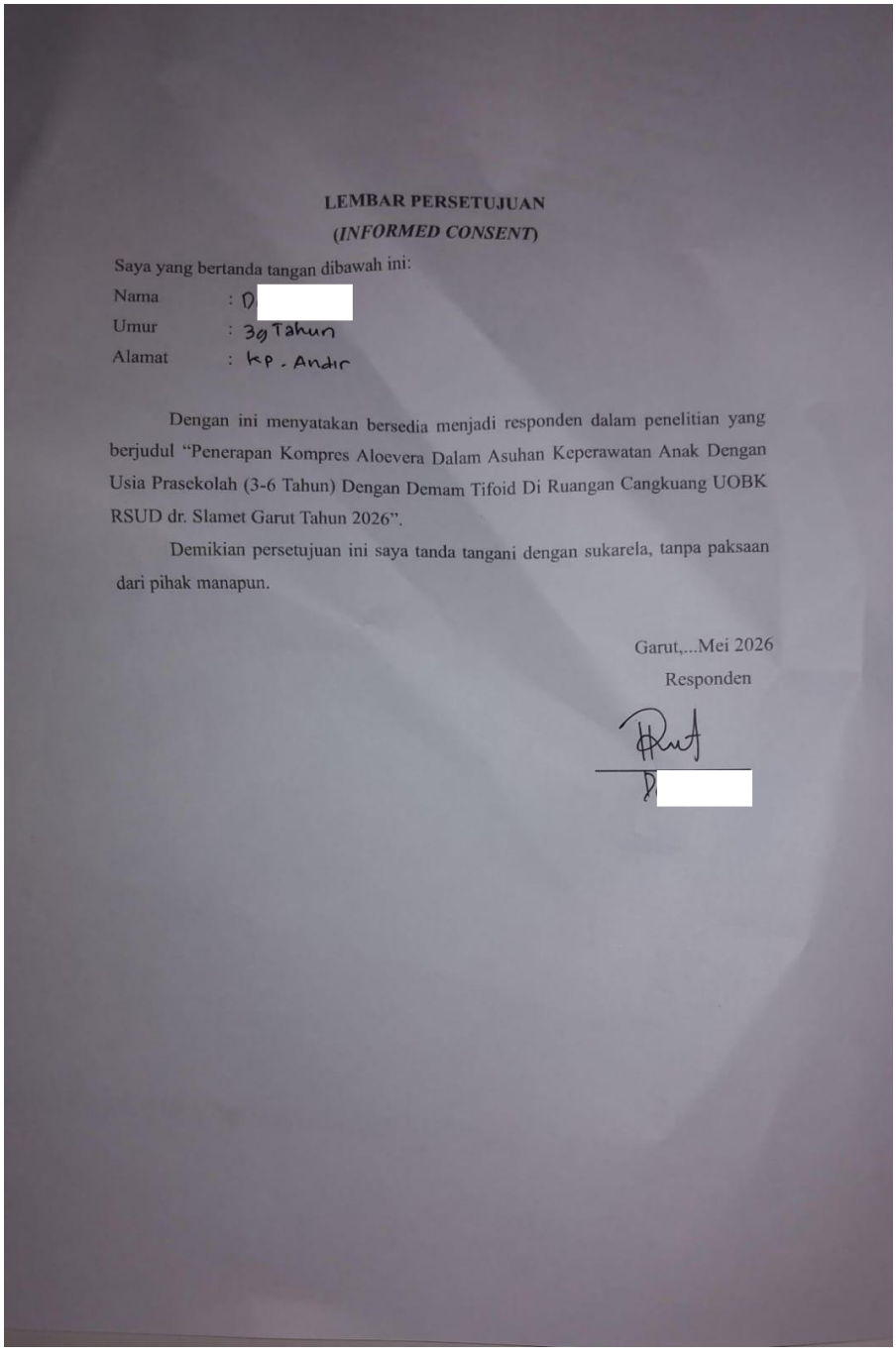

LEMBAR PERSETUJUAN

(INFORMED CONSENT)

Saya yang bertanda tangan dibawah ini:

Nama : D

Umur : 39 Tahun

Alamat : kp. Andir

Dengan ini menyatakan bersedia menjadi responden dalam penelitian yang berjudul "Penerapan Kompres Aloevera Dalam Asuhan Keperawatan Anak Dengan Usia Prasekolah (3-6 Tahun) Dengan Demam Tifoid Di Ruangan Cangkuang UOBK RSUD dr. Slamet Garut Tahun 2026".

Demikian persetujuan ini saya tanda tangani dengan sukarela, tanpa paksaan dari pihak manapun.

Garut,...Mei 2026

Responden

D

Lampiran 14 Lembar Persetujuan setelah penjelasan responden 1 (*Informed Consent*)

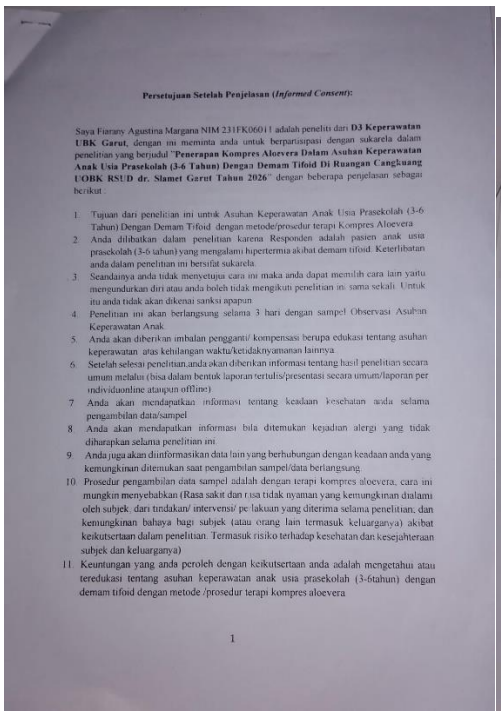

Persetujuan Setelah Penjelasan (*Informed Consent*):

Saya Fiarany Agustina Margana NIM 231FK06011 adalah peneliti dari **D3 Keperawatan UBK Garut**, dengan ini meminta anda untuk berpartisipasi dengan sukarela dalam penelitian yang berjudul "**Penerapan Kompres Aloevera Dalam Asuhan Keperawatan Anak Usia Prasekolah (3-6 Tahun) Dengan Demam Tifoid Di Ruangan Cangkuang UOBK RSUD dr. Slamet Garut Tahun 2026**" dengan beberapa penjelasan sebagai berikut :

1. Tujuan dari penelitian ini untuk Asuhan Keperawatan Anak Usia Prasekolah (3-6 Tahun) Dengan Demam Tifoid dengan metode/prosedur terapi Kompres Aloevera
2. Anda dilibatkan dalam penelitian karena Responden adalah pasien anak usia prasekolah (3-6 tahun) yang mengalami hipertermia akibat demam tifoid. Keterlibatan anda dalam penelitian ini bersifat sukarela.
3. Seandainya anda tidak menyetujui cara ini maka anda dapat memilih cara lain yaitu mengundurkan diri atau anda boleh tidak mengikuti penelitian ini sama sekali. Untuk itu anda tidak akan dikenai sanksi apapun
4. Penelitian ini akan berlangsung selama 3 hari dengan sampel Observasi Asuhan Keperawatan Anak.
5. Anda akan diberikan imbalan pengganti/ kompensasi berupa edukasi tentang asuhan keperawatan atas kehilangan waktu/ketidaknyamanan lainnya.
6. Setelah selesai penelitian,anda akan diberikan informasi tentang hasil penelitian secara umum melalui (bisa dalam bentuk laporan tertulis/presentasi secara umum/laporan per individuonline ataupun offline)
7. Anda akan mendapatkan informasi tentang keadaan kesehatan anda selama pengambilan data/sampel
8. Anda akan mendapatkan informasi bila ditemukan kejadian alergi yang tidak diharapkan selama penelitian ini
9. Anda juga akan diinformasikan data lain yang berhubungan dengan keadaan anda yang kemungkinan ditemukan saat pengambilan sampel/data berlangsung
10. Prosedur pengambilan data sampel adalah dengan terapi kompres aloevera, cara ini mungkin menyebabkan (Rasa sakit dan rasa tidak nyaman yang kemungkinan dialami oleh subjek dari tindakan/ intervensi/ pe lakuan yang diterima selama penelitian; dan kemungkinan bahaya bagi subjek (atau orang lain termasuk keluarganya) akibat keikutsertaan dalam penelitian. Termasuk risiko terhadap kesehatan dan kesejahteraan subjek dan keluarganya) .
11. Keuntungan yang anda peroleh dengan keikutsertaan anda adalah mengetahui atau teredukasi tentang asuhan keperawatan anak usia prasekolah (3-6tahun) dengan demam tifoid dengan metode /prosedur terapi kompres aloevera

1

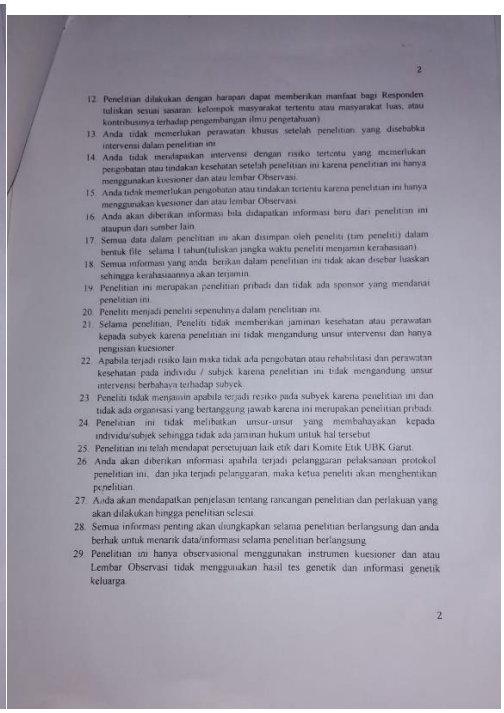

2

12. Penelitian dilakukan dengan harapan dapat memberikan manfaat bagi Responden tuliskan sesuai sasaran: kelompok masyarakat tertentu atau masyarakat luas, atau kontribusinya terhadap pengembangan ilmu pengetahuan)
13. Anda tidak memerlukan perawatan khusus setelah penelitian yang disebabkan intervensi dalam penelitian ini
14. Anda tidak mendapatkan intervensi dengan risiko tertentu yang memerlukan pengobatan atau tindakan kesehatan setelah penelitian ini karena penelitian ini hanya menggunakan kuesioner dan atau lembar Observasi.
15. Anda tidnk memerlukan pengobatan atau tindakan tertentu karena penelitian ini hanya menggunakan kuesioner dan atau lembar Observasi.
16. Anda akan diberikan informasi bila didapatkan informasi baru dari penelitian ini ataupun dari sumber lain.
17. Semua data dalam penelitian ini akan disimpan oleh peneliti (tim peneliti) dalam bentuk file selama 1 tahun(tuliskan jangka waktu peneliti menjamin kerahasiaan).
18. Semua informasi yang anda berikan dalam penelitian ini tidak akan disebar luaskan sehingga kerahasiaannya akan terjamin.
19. Penelitian ini merupakan penelitian pribadi dan tidak ada sponsor yang mendanai penelitian ini
20. Peneliti menjadi peneliti sepenuhnya dalam penelitian ini.
21. Selama penelitian, Peneliti tidak memberikan jaminan kesehatan atau perawatan kepada subyek karena penelitian ini tidak mengandung unsur intervensi dan hanya pengisian kuesioner
22. Apabila terjadi risiko lain maka tidak ada pengobatan atau rehabilitasi dan perawatan kesehatan pada individu / subjek karena penelitian ini tidak mengandung unsur intervensi berbahaya terhadap subyek
23. Peneliti tidak menjamin apabila terjadi resiko pada subyek karena penelitian ini dan tidak ada organisasi yang bertanggung jawab karena ini merupakan penelitian pribadi.
24. Penelitian ini tidak melibatkan unsur-unsur yang membahayakan kepada individu/subjek sehingga tidak ada jaminan hukum untuk hal tersebut
25. Penelitian ini telah mendapat persetujuan laik etik dari Komite Etik UBK Garut.
26. Anda akan diberikan informasi apabila terjadi pelangguran pelaksanaan protokol penelitian ini, dan jika terjadi pelanggaran, maka ketua peneliti akan menghentikan penelitian.
27. Anda akan mendapatkan penjelasan tentang rancangan penelitian dan perlakuan yang akan dilakukan hingga penelitian selesai.
28. Semua informasi penting akan diungkapkan selama penelitian berlangsung dan anda berhak untuk menarik data/informasi selama penelitian berlangsung
29. Penelitian ini hanya observasional menggunakan instrumen kuesioner dan atau Lembar Observasi tidak menggunakan hasil tes genetik dan informasi genetik keluarga.

2

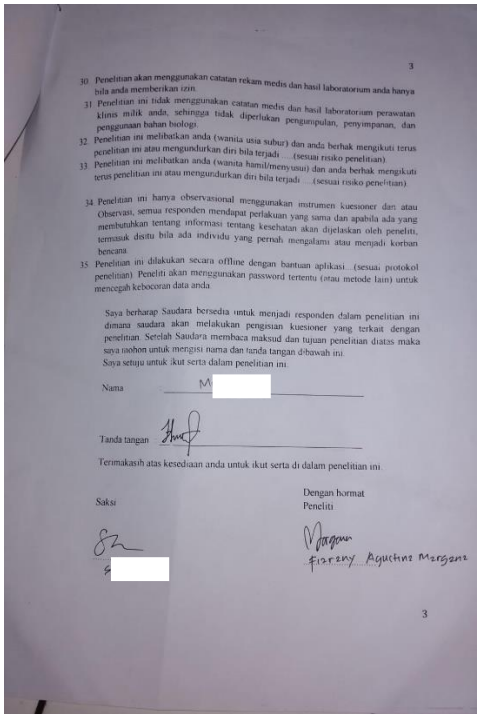

3

30. Penelitian akan menggunakan catatan rekam medis dan hasil laboratorium anda hanya bila anda memberikan izin.
31. Penelitian ini tidak menggunakan catatan medis dan hasil laboratorium perawatan klinis milik anda, sehingga tidak diperlukan pengumpulan, penyimpanan, dan penggunaan bahan biologi.
32. Penelitian ini melibatkan anda (wanita usia subur) dan anda berhak mengikuti terus penelitian ini atau mengundurkan diri bila terjadi ....(sesuai risiko penelitian).
33. Penelitian ini melibatkan anda (wanita hamil/menyusui) dan anda berhak mengikuti terus penelitian ini atau mengundurkan diri bila terjadi ....(sesuai risiko penelitian).
34. Penelitian ini hanya observasional menggunakan instrumen kuesioner dan atau Observasi, semua responden mendapat perlakuan yang sama dan apabila ada yang membutuhkan tentang informasi tentang kesehatan akan dijelaskan oleh peneliti, termasuk disitu bila ada individu yang pernah mengalami atau menjadi korban bencana.
35. Penelitian ini dilakukan secara offline dengan bantuan aplikasi ...(sesuai protokol penelitian) Peneliti akan menggunakan password tertentu (atau metode lain) untuk mencegah kebocoran data anda.

Saya berharap Saudara bersedia untuk menjadi responden dalam penelitian ini dimana saudara akan melakukan pengisian kuesioner yang terkait dengan penelitian. Setelah Saudara membaca maksud dan tujuan penelitian diatas maka saya mohon untuk mengisi nama dan tanda tangan dibawah ini.
Saya setuju untuk ikut serta dalam penelitian ini.

Nama : M[redacted]

Tanda tangan :

Terimakasih atas kesediaan anda untuk ikut serta di dalam penelitian ini.

Saksi

[redacted]

Dengan hormat
Peneliti

Fiarany Agustina Margana

3

Lampiran Lembar Persetujuan setelah penjelasan responden 2 (*Informed Consent*)

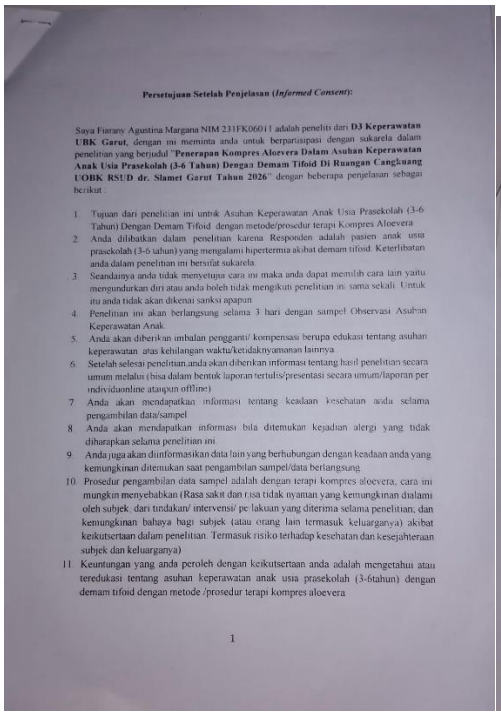

Persetujuan Setelah Penjelasan (*Informed Consent*):

Saya Fiarany Agustina Margana NIM 231FK06011 adalah peneliti dari **D3 Keperawatan UBK Garut**, dengan ini meminta anda untuk berpartisipasi dengan sukarela dalam penelitian yang berjudul "**Penerapan Kompres Aloevera Dalam Asuhan Keperawatan Anak Usia Prasekolah (3-6 Tahun) Dengan Demam Tifoid Di Ruangan Cangkuang UOBK RSUD dr. Slamet Garut Tahun 2026**" dengan beberapa penjelasan sebagai berikut :

1. Tujuan dari penelitian ini untuk Asuhan Keperawatan Anak Usia Prasekolah (3-6 Tahun) Dengan Demam Tifoid dengan metode/prosedur terapi Kompres Aloevera
2. Anda dilibatkan dalam penelitian karena Responden adalah pasien anak usia prasekolah (3-6 tahun) yang mengalami hipertermia akibat demam tifoid. Keterlibatan anda dalam penelitian ini bersifat sukarela.
3. Seandainya anda tidak menyetujui cara ini maka anda dapat memilih cara lain yaitu mengundurkan diri atau anda boleh tidak mengikuti penelitian ini sama sekali. Untuk itu anda tidak akan dikenai sanksi apapun
4. Penelitian ini akan berlangsung selama 3 hari dengan sampel Observasi Asuhan Keperawatan Anak.
5. Anda akan diberikan imbalan pengganti/ kompensasi berupa edukasi tentang asuhan keperawatan atas kehilangan waktu/ketidaknyamanan lainnya
6. Setelah selesai penelitian,anda akan diberikan informasi tentang hasil penelitian secara umum melalui (bisa dalam bentuk laporan tertulis/presentasi secara umum/laporan per individuonline ataupun offline)
7. Anda akan mendapatkan informasi tentang keadaan kesehatan anda selama pengambilan data/sampel
8. Anda akan mendapatkan informasi bila ditemukan kejadian alergi yang tidak diharapkan selama penelitian ini.
9. Anda juga akan diinformasikan data lain yang berhubungan dengan keadaan anda yang kemungkinan ditemukan saat pengambilan sampel/data berlangsung.
10. Prosedur pengambilan data sampel adalah dengan terapi kompres aloevera; cara ini mungkin menyebabkan (Rasa sakit dan rasa tidak nyaman yang kemungkinan dialami oleh subjek: dari tindakan/ intervensi/ pe lakuan yang diterima selama penelitian; dan kemungkinan bahaya bagi subjek (atau orang lain termasuk keluarganya) akibat keikutsertaan dalam penelitian. Termasuk risiko terhadap kesehatan dan kesejahteraan subjek dan keluarganya)
11. Keuntungan yang anda peroleh dengan keikutsertaan anda adalah mengetahui atau teredukasi tentang asuhan keperawatan anak usia prasekolah (3-6tahun) dengan demam tifoid dengan metode /prosedur terapi kompres aloevera

1

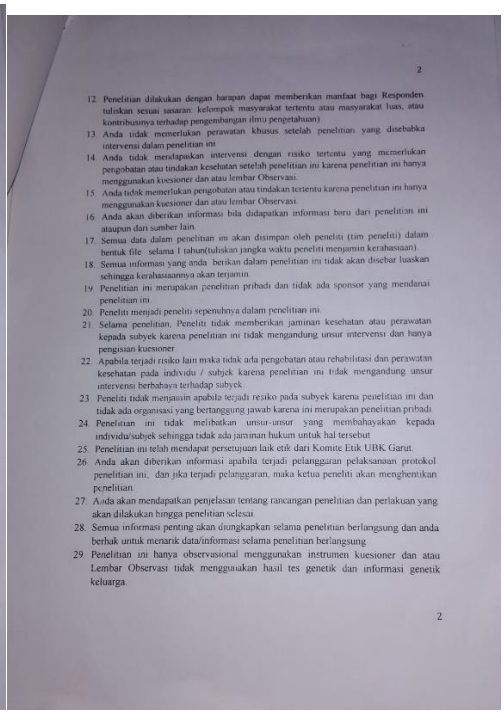

2

12. Penelitian dilakukan dengan harapan dapat memberikan manfaat bagi Responden tuliskan sesuai sasaran: kelompok masyarakat tertentu atau masyarakat luas, atau kontribusinya terhadap pengembangan ilmu pengetahuan)
13. Anda tidak memerlukan perawatan khusus setelah penelitian yang disebabkan intervensi dalam penelitian ini
14. Anda tidak mendapakan intervensi dengan risiko tertentu yang memerlukan pengobatan atau tindakan kesehatan setelah penelitian ini karena penelitian ini hanya menggunakan kuesioner dan atau lembar Observasi.
15. Anda tidak memerlukan pengobatan atau tindakan tertentu karena penelitian ini hanya menggunakan kuesioner dan atau lembar Observasi.
16. Anda akan diberikan informasi bila didapatkan informasi baru dari penelitian ini ataupun dari sumber lain.
17. Semua data dalam penelitian ini akan disimpan oleh peneliti (tim peneliti) dalam bentuk file selama 1 tahun(tuliskan jangka waktu peneliti menjamin kerahasiaan).
18. Semua informasi yang anda berikan dalam penelitian ini tidak akan disebar luaskan sehingga kerahasiaannya akan terjamin.
19. Penelitian ini merupakan penelitian pribadi dan tidak ada sponsor yang mendanai penelitian ini.
20. Peneliti menjadi peneliti sepenuhnya dalam penelitian ini.
21. Selama penelitian, Peneliti tidak memberikan jaminan kesehatan atau perawatan kepada subyek karena penelitian ini tidak mengandung unsur intervensi dan hanya pengisian kuesioner
22. Apabila terjadi risiko lain maka tidak ada pengobatan atau rehabilitasi dan perawatan kesehatan pada individu / subjek karena penelitian ini tidak mengandung unsur intervensi berbahaya terhadap subyek
23. Peneliti tidak menjamin apabila terjadi resiko pada subyek karena penelitian ini dan tidak ada organisasi yang bertanggung jawab karena ini merupakan penelitian pribadi.
24. Penelitian ini tidak melibatkan unsur-unsur yang membahayakan kepada individu/subjek sehingga tidak ada jaminan hukum untuk hal tersebut
25. Penelitian ini telah mendapat persetujuan laik etik dari Komite Etik UBK Garut.
26. Anda akan diberikan informasi apabila terjadi pelanggaran pelaksanaan protokol penelitian ini, dan jika terjadi pelanggaran, maka ketua peneliti akan menghentikan penelitian.
27. Anda akan mendapatkan penjelasan tentang rancangan penelitian dan perlakuan yang akan dilakukan hingga penelitian selesai.
28. Semua informasi penting akan diungkapkan selama penelitian berlangsung dan anda berhak untuk menarik data/informasi selama penelitian berlangsung.
29. Penelitian ini hanya observasional menggunakan instrumen kuesioner dan atau Lembar Observasi tidak menggunakan hasil tes genetik dan informasi genetik keluarga.

2

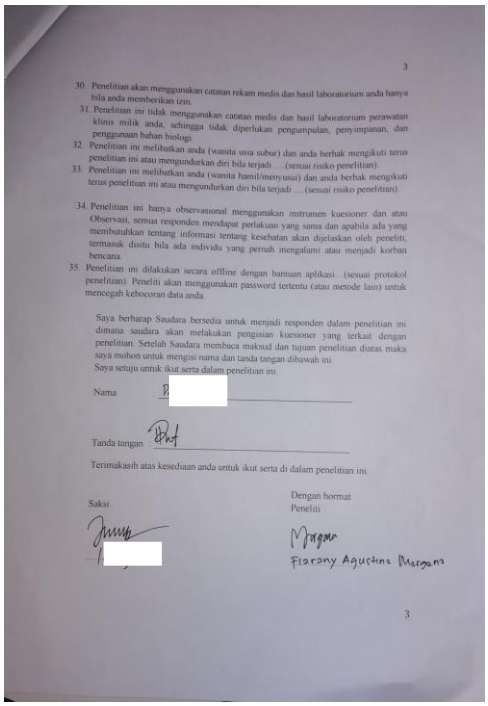

3

30. Penelitian akan menggunakan catatan rekam medis dan hasil laboratorium anda hanya bila anda memberikan izin.
31. Penelitian ini tidak menggunakan catatan medis dan hasil laboratorium perawatan klinis milik anda, sehingga tidak diperlukan pengumpulan, penyimpanan, dan penggunaan bahan biologi.
32. Penelitian ini melibatkan anda (wanita usia subur) dan anda berhak mengikuti terus penelitian ini atau mengundurkan diri bila terjadi.....(sesuai risiko penelitian).
33. Penelitian ini melibatkan anda (wanita hamil/menyusui) dan anda berhak mengikuti terus penelitian ini atau mengundurkan diri bila terjadi .....(sesuai risiko penelitian).
34. Penelitian ini hanya observasional menggunakan instrumen kuesioner dan atau Observasi, semua responden mendapat perlakuan yang sama dan apabila ada yang membutuhkan tentang informasi tentang kesehatan akan dijelaskan oleh peneliti, termasuk disitu bila ada individu yang pernah mengalami atau menjadi korban bencana.
35. Penelitian ini dilakukan secara offline dengan bantuan aplikasi....(sesuai protokol penelitian) Peneliti akan menggunakan password tertentu (atau metode lain) untuk mencegah kebocoran data anda.

Saya berharap Saudara bersedia untuk menjadi responden dalam penelitian ini dimana saudara akan melakukan pengisian kuesioner yang terkait dengan penelitian. Setelah Saudara membaca maksud dan tujuan penelitian diatas maka saya mohon untuk mengisi nama dan tanda tangan dibawah ini.
Saya setuju untuk ikut serta dalam penelitian ini.

Nama [redacted]

Tanda tangan

Terimakasih atas kesediaan anda untuk ikut serta di dalam penelitian ini.

Saksi

[redacted]

Dengan hormat
Peneliti

Fiarany Agustina Margana

3

Lampiran 15 Dokumentasi Responden 1



Lampiran Dokumentasi Responden 2



Lampiran 16 Format Asuhan Keperawatan Anak

a. Pengkajian

1. Pengumpulan Data

a) Identitas Klien

Nama	:	
TIL	:	
Umur	:	
Jenis kelamin	:	
Agama	:	
Suku/Bangsa	:	
Tanggal asuk RS	:	Jam
Tanggal pengkajian	:	Jam
Tanggal rencana operasi	:	Jam
No. Medrec	:	
Diagnosa Medis	:	
Alamat	:	

b) Identitas Penanggung Jawab

Nama	:
Umur	:
Jenis Kelamin	:
Pendidikan	:
Pekerjaan	:
Agama	:
Hubungan dengan klien	:
Alamat	:

c. Riwayat Kesehatan

1.Riwayat Kesehatan Sekarang

a) Keluhan Utama Saat Masuk Rumah Sakit

Menguraikan saat keluhan pertama kali dirasakan, tindakan yang dilakukan sampai klien datang ke RS, tindakan yang sudah dilakukandi rumah sakit sampai klien menjalani perawatan.

b) Keluhan Utama Saat Di kaji

Keluhan yang paling dirasakan oleh klien saat dikaji, diuraikan dalam konsep PQRST dalam bentuk narasi

1) Provokatif dan paliatif: apa penyebabnya apa yang memperberat dan apa
2) Quality kuantitas: dirusakan sepertia apa, tampilanya, suaranya, berapa banyak
3) Region radiasi: lokasinya dimana, penyebarannya
4) Saverity scale: intensitasnya (skala) pengaruh terhadap aktifitas
5) Timing kapan muncul keluhan, berapa lama, bersipat (tiba-tiba,sering. bertahap)

2. Riwayat kehamilan dan kelahiran

a) Prenatal

Mengidentifikasi riwayat kehamilan, pelaksanaan antenatal care (ANC). pemberian imunisasi TT, konsumsi multifitamin dan zat besi, keluhan sant kehamilan.

b) Intranatal

Mengidentifikasi riwayat kelahiran, lahir matur premature, tempat pertolongan persalinan, proses kelahiran, APGAR score, BB dan Pasast lahir.

c) Postnatal

Mengidentifikasi riwayat postnatal, kondisi bayi dan kondisi ibu.

3.Riwayat Kesehatan Duhulu

Mengidentifikasi riwayat kesehatan yang memiliki hubungan dengan klien dengan atau memperberat keadaan peyakit yang sedang diderita saatini. Termasuk faktor predisposisi penyakit.

4. Riwayat Kesehatan Keluarga

Mengidenftifikasi apakan di keluarga ada riwayat penyakit menular atauturunan atau keduanya

a) Bila ditemukan riwayat penyakit menular di buat struktur keluarga, dimana di identifikasi individu-individu yang tinggal serumah bukan genogram

b) Bila ditemukan riw, penyakit keturunan dibuat genogram minimal 3 generasi.

d. Pola aktivitas sehari-hari

Meliputi pola activity daily fiving (ADL) antani kondisi sehat dan sakit, didentifikasi hal-hal yang memperburuk kondisi klien saat ini dari aspek ADL.Meliputi:

No.	Jenis Aktivitas	Di Rumah	Di Rumah Sakit
1.	**Nutrisi**		
	a. Makan		
	Frekuensi		
	Jenis		
	Porsi		
	Keluhan		
	b. Minum		
	Frekuensi		
	Jenis		
	Jumlah		
	Keluhan		

2. Eliminasi

a. BAB

Frekuensi

Warna

Bau

Keluhan

b. BAK

Frekuensi

Jumlah

Warna

Keluhan

3. Istirahat

Tidur

Siang

Malam

Keluhan

4. Personal Hygiene

a. Mandi
b. Gosok gigi
c. Keramas
d. Gunting kuku
e. Ganti Pakaian

5. Aktivitas

e. Pertumbuhan dan Perkembangan

1) Pertumbuhan

Berat badan (BB)	:	Kg
Tinggi badan (TB)	:	Cm
Lingkar kepala (LK)	:	Cm

Lingkar dada (LD) : Cm

Lingkar lengan atas (LILA) : Cm

Lingkar abdomen (LA) : Cm

2) Perkembangan

Motorik halus

Motorik kasar

Pengamatan

Bicara

Sosialisasi

f) Riwayat Imunisasi

Mengidentifikasi riwayat imunisasi, kelengkapan imunisasi sesuai denganumur anak, alasan tidak dilakukannya imunisasi

g. Pemeriksaan Fisik

1) Keadaan Umum

Kesadaran : GCS (EMV)

Penampilan :

2) Pemeriksaan Tanda-tanda Vital Tekanan darah

Nadi : x/menit

Respirasi : x/menit

Suhu : c

3) Pemeriksaan Head to Toe

Kepala :

Wajah ;

Mata ;

Telinga ;

Hidung ;

Mulut :

Leher ;

Dada ;

Abdomen :

Punggung dan Bokong :

Genitalia ;

Ekstremitas :

Ekstremitas Atas :

Ekstremitas Bawah :

h. Data Psikologis

1) Data psikologis klien

Mengidentifikasi kondisi psikologis anak dalam menghadapi kondisi sakit.

2) Data psikologis keluarga

Mengidentifikasi kondisi psikologis keluarga dalam menghadapi kondisisakit anak.

i. Data Sosial

Hubungan dan pola interaksi klien dengan keluarga, masyarakat dan lingkungan saut sakit

j. Data Spiritual

Mengidentifikasi tentang keyakinan hidup, optimise kesembuhan penyakit, gangguan dalam melaksanakan ibadah.

k. Data hospitalisasi

Mengidentifikasi respon atau reaksi anak dalam beradaptasi dengan lingkungan rumah sakit.

l. Data Penunjang

Semua prosedur diagnostik dan lab yang dijalani klien. Hasil pemeriksaan di tulis termasuk nilai rujukan, pemeriksaan terakhir secara berturut-turut, (berhubungan dengan kondisi klien)

1) Laboratorium

Tanggal	Jenis pemeriksaan	Hasil	Nilai Rujukan	Satuan

2) Radiologi

Tanggal	Jenis pemeriksaan	Hasil	Nilai Rujukan	Satuan

m. Program dan Rencana Pengobatan

Therapy yang diberikan diidentifikasi mulai nama obat, dosis, waktu, cara pemberian

Jenis Terapi	Dosis	Cara Pemberian	Waktu

2.Analisa Data

No.	Data	Etiologi	Masalah

Rumusan masalah keperawatan

No.	Diagnosa Keperawatan	Tanggal Ditemukan	Nama Perawat	Tandatangan

a. Perencanaan

No.	Diagnosa Keperawatan	Tujuan	Tindakan

b. Pelaksanaan

Pelaksanaan implementasi dan dilakukan evaluasi secara formatif setelah tindakan

No.	Tanggal	Jam	DP	Tindakan	Nama & Td

c. Evaluasi

1. Evaluasi formatif ditulis sebagai hasil dari suatu tindakan yang dicatat dalam format implementasi
2. Evaluasi sumatif berupa pemecahan masalah diagnosa keperawatam dalam bentuk catatan perkembangan (SOAPIER) yang dibuat:

Tanggal	DP	Evaluasi sumatif	Nama & td
		S O A P I E R	

Lampiran 17 Standar Operasional (SPO) Kompres Aloevera

No.		Standar Operasional (SPO) Kompres Aloevera
		Prosedur Tetap
1.	Pengertian	Pengertian kompres aloevera merupakan tindakan yang memanfaatkan proses vasodilatasi, sehingga membantu pelepasan panas tubuh melalui kulit dan menyebabkan penurunan suhu tubuh. Aloevera mengandung sekitar 95% air yang berperan dalam membantu menurunkan suhu tubuh pada anak. Pemberian kompres aloevera ini bekerja berdasarkan prinsip konduksi.
2.	Tujuan	Untuk menurunkan suhu tubuh pada anak yang mengalami demam, mengurangi peradangan, mengurangi nyeri, sebagai anti bakteri
3.	Indikasi dan Kontraindikasi	a. Indikasi yaitu, klien dengan suhu tubuh tinggi, klien dengan radang atau inflamasi, dan klien dengan dermatitis. b. Kontraindikasi yaitu, luka mayor pasca trauma akut merupakan kondisi luka berat akibat cedera mendadak seperti kecelakaan benturan keras, luka mayor biasanya ditandai dengan kerusakan jaringan yang luas dan dalam, dapat melibatkan kulit, otot, bahkan organ dibawahnya, serta sering disertai pendarahan cukup berat, alergi, , mual muntah, dehidrasi, apabila pasien tidak kooperatif, keluarga pasien mengundurkan diri (Raisa, 2024).
4.	Prosedur Persiapan alat dan bahan	1. Aloevera ukuran ± 6x11 cm 2. Jam 3. Pisau 4. Kain/kasa 5. Termometer suhu tubuh 6. Handscoon
5.	Prainteraksi	1. Cek catatan keperawatan dan catatan medis pasien 2. Cuci tangan

		3. Siapkan alat dan bahan
6.	Tahapan Orientasi	1. Beri salam dan perkenalkan diri 2. Mengidentifikasi dan menanyakan keluhan utama pasien 3. Jelaskan tujuan, prosedur, dan kontrak waktu tindakan 4. Tanyakan kepada keluarga apakah pasien memiliki riwayat alergi terhadap aloevera 5. Berikan kesempatan kepada pasien dan keluarga pasien bertanya sebelum tindakan dilakukan 6. Melakukan cek alergi pada area kulit dengan gel aloevera dan ditunggu selama 15 menit
7.	Tahap Kerja	1. Cuci tangan 2. Ukur suhu tubuh anak melalui aksila sebelum dilakukan kompres aloevera (pre test) 3. Catat hasil dari pengukuran suhu tubuh anak sebelum dilakukan kompres aloevera 4. Potong aloevera dengan ukuran ± 6x11 cm 5. Bersihkan lalu kupas kulit daunnya 6. Siapkan kain/kasa 7. Letak aloevera pada bagian tubuh seperti dahi, ketiak, dan lipatan paha 8. Tempelkan kain/kasa yang sudah disiapkan tadi pada tempat diletakannya aloevera, agar aloevera yang ditempelkan tidak jatuh 9. Tunggu 15 menit 10. Ukur kembali suhu tubuh anak melalui aksila sesudah dilakukan kompres aloevera (post test) 11. Catat hasil pengukuran suhu tubuh anak setelah dilakukan kompres aloevera 12. Rapikan kembali alat
8.	Terminasi	1. Beritahukan kepada pasien bahwa tindakan yang dilakukan telah selesai 2. Berikan reinforcement positif kepada pasien

		3. Kontrak waktu untuk pertemuan berikutnya 4. Bereskan alat-alat 5. Cuci tangan 6. Berpamitan dan mengucapkan salam
9.	Dokumentasi	1. Data klien (nama, usia, jenis kelamin) 2. Tanggal dan waktu pelaksanaan kompres 3. Proses pelaksanaan kompres 4. Evaluasi dan tindak lanjut **5.** Catat hasil tindakan di dalam catatan keperawatan, serta nama dan paraf perawat**.**

Mengetahui:

Pembimbing Utama	**Pembimbing Serta**
Ns. Winasari Dewi, M. Kep	**Yani Annisa Fauziah Bastian, S. Kep., Ners., M. Kep**
NIDN : 0429098903	**NIDN : 0401088903**

Lampiran 18 Surat Kemajuan Karya Tulih Ilmiah

Nama	Fiarany Agustina Margana
NIM	231FK06011
Program Studi/Semester	D3 Keperawatan / Semester 6
Rubi	Keperawatan Anak
Tema/Judul TA	Penerapan Kompres Aloevera Dalam Asuhan Keperawatan Anak Usia Prasekolah (3-6 Tahun) Dengan Demam Tifoid Di Ruangan Cangkuang UOBK RSUD dr. Slamet Garut Tahun 2026
Jalur	KTI
Pembimbing	**1.** Ns. Winasari Dewi, M. Kep 2. Yani Annisa Fauziah Bastian, S. Kep., Ners., M. Kep
Capaian/Progres sampai saat ini	

PENDAHULUAN

Demam tifoid merupakan penyakit infeksi yang disebabkan oleh bakteri Salmonella typhi dan masih menjadi masalah kesehatan pada anak, khususnya di negara berkembang. Anak usia prasekolah (3–6 tahun) memiliki tingkat kerentanan tinggi karena sistem imun yang belum optimal serta perilaku kebersihan yang belum baik. Penyakit ini ditandai dengan gejala utama berupa demam tinggi yang berlangsung lebih dari satu minggu.

Penatalaksanaan demam tifoid pada anak dapat dilakukan melalui pendekatan farmakologis dan nonfarmakologis. Terapi farmakologis menggunakan obat antipiretik seperti paracetamol dan ibuprofen, namun berpotensi menimbulkan efek samping pada saluran cerna dan sistem pernapasan. Oleh karena itu, pendekatan nonfarmakologis menjadi alternatif yang lebih aman, salah satunya melalui terapi kompres. Jenis kompres yang dapat digunakan antara lain kompres

hangat, dingin, bawang merah, tepid water sponge (TWS), dan aloe vera, yang efektif membantu menurunkan suhu tubuh.

Berdasarkan hasil studi pendahuluan, Berdasarkan studi pendahuluan di UOBK RSUD dr. Slamet Garut pada tanggal 13 Maret 2026, beberapa permasalahan yang ditemukan menunjukkan bahwa anak yang mengalami Demam Tifoid mengalami gejala berupa demam berkepanjangan dengan pola suhu tubuh yang meningkat dan menurun, disertai nyeri perut serta penurunan nafsu makan. Hasil observasi suhu tubuh menunjukkan bahwa responden 1 dengan suhu tubuh 38,2℃ dan responden 2 dengan suhu tubuh 38,7°C. Orang tua kedua responden belum pernah menerapkan kompres aloevera, biasanya saat anak demam hanya diberikan kompres hangat. Hasil wawancara dengan perawat yang bertugas di ruang cangkuang belum pernah menerapkan kompres aloevera, biasanya jika pasien demam hanya diberi antipiretik atau obat paracetamol dan di bantu dengan kompres hangat. Penggunaan kompres aloevera memiliki keunggulan dibandingkan dengan kompres lainnya, yaitu memberikan efek dingin yang lebih lama sehingga lebih efektif dalam membantu menurunkan suhu tubuh. Selain itu, kompres aloevera juga dapat memberikan rasa nyaman pada anak. Hal ini penting karena pada saat dilakukan, anak sering menunjukkan perilaku rewel atau tidak kooperatif saat dilakukan tindakan kompres, sehingga diperlukan metode yang lebih nyaman dan efektif.

METODE PENELITIAN

Metode penelitian yang digunakan dalam penelitian ini adalah**.** metode deskriptif kualitatif dengan pendekatan studi kasus untuk menggambarkan fenomena secara sistematis melalui data hasil wawancara dan observasi. Studi kasus digunakan untuk memperoleh pemahaman mendalam mengenai masalah hipertermia pada anak dengan demam tifoid.

Pendekatan penelitian mengacu pada proses asuhan keperawatan yang meliputi pengkajian, diagnosis, perencanaan, implementasi, dan evaluasi. Penelitian ini bertujuan mengevaluasi efektivitas kompres aloevera sebagai intervensi nonfarmakologis dalam menurunkan suhu tubuh pada anak usia prasekolah yang dirawat di UOBK RSUD dr. Slamet Garut.

PROSEDUR PENELITIAN

Prosedur penelitian dalam studi ini terdiri dari beberapa tahapan yang meliputi tahap persiapan, pelaksanaan, dan evaluasi. Pada tahap persiapan, peneliti terlebih dahulu mengidentifikasi masalah penelitian, menyusun proposal, serta mengurus perizinan kepada institusi terkait sebagai lokasi penelitian. Selain itu, peneliti juga mempersiapkan berbagai instrumen yang digunakan, seperti format asuhan keperawatan anak, Standar Operasional Prosedur (SOP) kompres aloevera, media edukasi berupa poster, serta Satuan Acara Penyuluhan (SAP).

Tahap pelaksanaan dimulai dengan penelitian dilakukan dengan mengurus perizinan di UOBK RSUD dr. Slamet Garut, mulai dari penyerahan surat izin hingga memperoleh persetujuan dari pihak terkait, termasuk kepala ruangan dan perawat. Peneliti kemudian melakukan pendekatan kepada responden dan keluarga melalui informed consent serta kesepakatan waktu penelitian. Selanjutnya, peneliti melakukan pengkajian data melalui wawancara dan observasi menggunakan format asuhan keperawatan anak, menetapkan diagnosis, dan menyusun intervensi berupa kompres aloevera. Tindakan keperawatan dilaksanakan sesuai kondisi pasien, diikuti dengan evaluasi dan pemantauan perkembangan selama tiga hari. Jika pasien pulang sebelum penelitian selesai, observasi dilanjutkan di rumah berdasarkan kesepakatan ulang dengan keluarga. Tahap selanjutnya adalah evaluasi, dimana peneliti menilai perubahan kondisi klien setelah dilakukan intervensi, khususnya pada penurunan demam . Data yang diperoleh kemudian dianalisis menggunakan teknik analisis data kualitatif yang dilakukan secara interaktif dan berkelanjutan, meliputi reduksi data, penyajian data, serta penarikan kesimpulan. Seluruh proses penelitian ini juga dilaksanakan dengan memperhatikan prinsip etika penelitian seperti informed consent, autonomy, confidentiality, beneficence, nonmaleficence, veracity, justice, fidelity, dan respect guna menjamin hak serta kenyamanan responden selama penelitian berlangsung.

HASIL PENELITIAN

Berdasarkan hasil studi kasus yang dilakukan pada dua anak usia prasekolah (3–6 tahun) dengan demam tifoid di Ruangan Cangkuang UOBK RSUD dr. Slamet Garut, ditemukan bahwa kedua responden mengalami masalah keperawatan hipertermia yang ditandai dengan peningkatan suhu tubuh, kulit teraba hangat, wajah kemerahan, dan anak tampak lemas. Intervensi keperawatan yang diberikan berupa penerapan kompres aloevera selama 15 menit setiap hari selama tiga hari berturut-turut disertai pemantauan suhu tubuh. Hasil evaluasi menunjukkan adanya penurunan suhu tubuh pada kedua responden, yaitu responden pertama dari 38,7°C menjadi 36,3°C, sedangkan responden kedua dari 38°C menjadi 36°C. Selain itu, anak tampak lebih nyaman, tidak rewel, aktivitas meningkat, dan tanda-tanda hipertermia berkurang. Hasil tersebut menunjukkan bahwa penerapan kompres aloevera membantu menurunkan suhu tubuh pada anak dengan demam tifoid.

KESIMPULAN PENELITIAN

Berdasarkan hasil penerapan asuhan keperawatan pada dua anak usia prasekolah dengan demam tifoid, dapat disimpulkan bahwa pemberian kompres aloevera efektif membantu menurunkan suhu tubuh, meningkatkan kenyamanan anak, dan mengurangi tanda-tanda hipertermia. Intervensi ini dapat digunakan sebagai terapi nonfarmakologis pendamping dalam asuhan keperawatan anak dengan demam tifoid. Kompres aloevera juga dapat dijadikan salah satu alternatif tindakan keperawatan yang mudah diterapkan untuk membantu mengatasi hipertermia pada anak.

DAFTAR PUSTAKA

Amelia, D., & Agiani Putri, S. (2023). *Penerapan Terapi Kompres Aloevera Pada Anak Demam* (Vol. 2, Issue 1). https://jurnal.jomparnd.com/index.php/jkj

Anisa Febrianti. (2021). Asuhan Keperawatan Anak Dengan Demam Thypoid. Karya Tulis Ilmiah RSUD Panembahan Senopati Bantul. Karya Tulis Ilmiah Poltekkes Kemenkes Yogyakarta, 19

Anisa, K. (2019). Efektifitas Kompres Hangat Untuk Menurunkan Suhu Tubuh Pada An.D Dengan Hipertermia. Jurnal Ilmiah Ilmu Kesehatan: Wawasan Kesehatan, 5(2). https://doi.org/10.33485/jiik-wk.v5i2.112

Barus, D. T., & Boangmanalu, E. M. (2020). Efektivitas Intervensi Kompres Aloevera Terhadap Penurunan Suhu Tubuh Anak Fever Di Puskesmas Bahbiak Kota Pematangsiantar Kec. Siantar Marimbun. Jurnal Penelitian Keperawatan Medik, 3(1), 120-131.

Cehadum, J. K., Klinik, B. P., Universitas, K., Kuala, S., & Aceh, B. (2019). Pemeriksaan Laboratorium untuk Penunjang Diagnostik Demam Tifoid. *Kes Cehadum*|, *1*(3).

Dearmaita Purba, S., Sitanggang, A. E., Harita, H., & Pasaribu, E. (2026). Manajemen Hipertermia Dengan Kompres Air Hangat Pada Pasien Demam Tifoid Di Rsu Sari Mutiara Lubuk Pakam. Jurnal Mal El Hayat: Jurnal Kesehatan, 4, 1-9.

Dinas Kesehatan Kabupaten Garut. (2025). *Data Penyakit Demam Tifoid* 0-12 Tahun. Dinkes Garut. https://dinkes.garutkab.go.id/ di akses pada tanggal 06 Maret 2026

Febriani, A., Diansyah2, A., Dan, F., & Kesehatan, I. (2024). Analisis Pertumbuhan Dan Perkembangan Anak Usia 4-5 Tahun Di Kota Pekanbaru. In *Jurnal Kesehatan Ilmiah Indonesia (Indonesian Health Scientific Journal* (Vol. 100, Issue 1).

Pernyataan

Data yang dilaporkan benar telah dilakukan dan telah melalui proses bimbingan dengan dosen pembimbing 1.

Mahasiswa,

(Fiarany Agustina Margana)

Garut, 17 Juli 2026

Mengetahui,

Pembimbing Utama	**Pembimbing Serta**
Ns. Winasari Dewi, M.Kep.	**Yani Annisa Fauziah Bastian, S.Kep., Ners., M.Kep.**
NIDN: 042909893	**NIDN: 0401088903**

Lampiran 19 Satuan Acara Penyuluhan

SATUAN ACARA PENYULUHAN (SAP)

PENERAPAN KOMPRES *ALOEVERA*

Pokok Bahasan : Kompres Aloevera

Sasaran : Anak dan Keluarga

Hari/Tanggal :

Waktu : 20 menit

Tempat : Ruang Cangkuang UOBK RSUD dr, Slamet Garut

A. TUJUAN

1. Tujuan Umum

   Setelah mengikuti kegiatan penyuluhan, keluarga diharapkan mampu memahami penerapan kompres aloe vera sebagai salah satu intervensi nonfarmakologis.

2. Tujuan Khusus

   Setelah penyuluhan, peserta diharapkan mampu:

   a. Menjelaskan pengertian kompres aloe vera
   b. Menguraikan tujuan penggunaan kompres aloe vera
   c. Menjelaskan manfaat kompres aloe vera
   d. Mengidentifikasi indikasi dan kontraindikasi kompres aloe vera
   e. Menjelaskan kembali langkah-langkah prosedur tindakan kompres aloe vera

B. MATERI

A. Pengertian

Kompres merupakan salah satu intervensi nonfarmakologis yang dilakukan dengan pemberian suhu dingin atau hangat pada bagian tubuh tertentu untuk menghasilkan efek terapeutik, terutama dalam menurunkan suhu tubuh. Salah satu jenis kompres yang digunakan adalah kompres aloe vera. Penggunaan aloe vera dinilai efektif dalam menurunkan suhu tubuh karena mengandung senyawa aktif seperti saponin dan lignin yang meningkatkan penyerapan melalui kulit serta

mempertahankan kelembapan. Selain itu, kandungan air yang tinggi, yaitu sekitar 95%, memberikan efek pendinginan alami. Metode ini relatif aman digunakan dan memiliki risiko rendah dalam menimbulkan reaksi alergi, sehingga dapat menjadi alternatif terapi nonfarmakologis dalam penanganan demam.

B. Tujuan

a. Menurunkan suhu tubuh pada kondisi demam

b. Mengurangi proses inflamasi

c. Mengurangi rasa nyeri

d. Menghambat pertumbuhan bakteri

C. Manfaat

Pemanfaatan aloe vera dalam perawatan dipilih karena kandungan airnya yang tinggi, sehingga kecil kemungkinan menyebabkan iritasi atau alergi pada kulit. Kandungan air tersebut menghasilkan efek dingin ketika bersentuhan dengan permukaan kulit. Mekanisme ini bekerja dengan menyerap panas dari tubuh dan mentransfernya ke molekul air, sehingga suhu tubuh menurun secara bertahap hingga mencapai kondisi yang lebih stabil.

D. Indikasi dan Kontraindikasi

1. Indikasi

a. Pasien dengan peningkatan suhu tubuh

b. Pasien dengan kondisi inflamasi atau peradangan

c. Pasien dengan gangguan kulit seperti dermatitis

2. Kontraindikasi

a. Pasien dengan luka besar akibat trauma akut

b. Pasien dengan riwayat alergi terhadap aloe vera

E. Prosedur Tindakan Kompres Aloe Vera

1. Tahap Pra Interaksi

a. Meninjau catatan keperawatan dan rekam medis pasien

b. Melakukan cuci tangan

c. Menyiapkan seluruh peralatan yang dibutuhkan

2. Tahap Orientasi

a. Memberikan salam dan memperkenalkan diri kepada pasien

b. Mengidentifikasi pasien serta mengkaji keluhan utama

c. Menanyakan riwayat alergi terhadap aloe vera kepada keluarga

d. Menjelaskan tujuan, prosedur, dan durasi tindakan

e. Memberikan kesempatan kepada pasien dan keluarga pasien bertanya sebelum tindakan dilakukan

3. Tahap Kerja
a. Melakukan cuci tangan
b. Mengukur suhu tubuh anak melalui aksila sebelum tindakan
c. Mencatat hasil pengukuran suhu awal
d. Memotong aloe vera dengan ukuran sekitar 6 x 11 cm
e. Membersihkan dan mengupas kulit daun aloe vera
f. Menyiapkan kain atau kasa
g. Meletakkan aloe vera pada area tubuh seperti dahi, ketiak, dan lipatan paha
h. Menutup dengan kain atau kasa agar tetap pada posisi
i. Membiarkan selama 15–20 menit
j. Mengukur kembali suhu tubuh melalui aksila setelah tindakan
k. Mencatat hasil pengukuran suhu setelah kompres
l. Merapikan alat yang digunakan

4. Tahap Terminasi
a. Mengevaluasi respons pasien terhadap tindakan
b. Berpamitan kepada pasien
c. Membersihkan dan merapikan alat serta mencuci tangan
d. Mendokumentasikan seluruh tindakan pada lembar kegiatan

F. Proses Pelaksanaan

No.	Kegiatan Penyuluhan	Kegiatan Peserta	Waktu	Media	Metode
1.	Pembukaan : * Membuka kegiatan dengan mengucapkan salam *Memperkenalkan diri * Menjelaskan tujuan dari pertemuan * Menyebutkan materi yang akan diberikan	*Menjawab salam * Mendengarkan * Memperhatikan * Memperhatikan	5 menit	-	Ceramah
2.	Pelaksanaan : * Persepsi mengenai pengertian Kompres Aloevera * Mengklarifikasi dengan menjelaskan tentang tujuan Kompres Aloevera * Mengklarifikasi	* Menjawab pertanyaan * Memperhatikan * Mendengarkan * Menjawab pertanyaan * Memperhatikan * Mendengarkan * Memperhatikan	10 menit	Poster	Tanya jawab dan ceramah

	dengan menjelaskan manfaat Kompres *Aloevera* * Mengklarifikasi dengan menjelaskan indikasi dan kontraindikasi Kompres *Aloevera* * Mengklarifikasi dengan menjelaskan danmendemonstrasikan prosedur tindakan Kompres *Aloevera*				
3.	Evaluasi : * Menanyakan kepada Keluarga tentang materi penyuluhan yang telah diberikan, mengevaluasi tentang materi yang telah disampaikan dan reinforcement kepada keluarga yang dapat menjawab pertanyaan.	* Menjawab pertanyaan	5 menit	-	-
4.	Terminasi : * Mengucapkan terima kasih atas peran Keluarga * Mengucapkan salam penutup	* Mendengarkan * Menjawab salam	3 menit	-	-

G. Media
   a. Poster
   b. Alat peraga tanaman aloevera, kain kasa
H. Metode
   a. Ceramah
   b. Tanya jawab
I. Pertanyaan evaluasi
   1. Apa yang dimaksud dengan kompres aloevera?
   2. Apa tujuan dari kompres aloevera?
   3. Apa manfaat kompres aloevera?

4. Apa indikasi dan kontraindikasi kompres aloevera?
5. Bagaimana prosedur tindakan kompres aloevera?

J. Kriteria evaluasi

1. Evaluasi struktur
a. Keluarga pasien hadir dalam kegiatan
b. Penyelenggaraan penyuluhan dilaksanakan oleh mahasiswa
2. Evaluasi proses
a. Keluarga pasien antusias terhadap materi yang diberikan
b. Keluarga pasien tidak meninggalkan tempat penyuluhan
c. Keluarga pasien mengajukan pertanyaan dan menjawab pertanyaan secara benar
3. Evaluasi hasil
a. Keluarga pasien mampu menyebutkan pengertian Kompres Aloevera
b. Keluarga pasien mampu menyebutkan tujuan Kompres Aloevera
c. Keluarga pasien mampu menyebutkan manfaat Kompres Aloevera
d. Keluarga pasien mampu menyebutkan indikasi dan kontraindikasi kompres aloevera
e.Keluarga pasien mampu menyebutkan kembali prosedur tindakan Kompres Aloevera

SATUAN ACARA PENYULUHAN (SAP)

DEMAM TIFOID

Pokok Bahasan : Demam Tifoid

Sasaran : Anak dan Keluarga

Hari/Tanggal :

Waktu : 25 Menit

A. TUJUAN

1.Tujuan Umum

Setelah mengikuti kegiatan penyuluhan, keluarga mampu memahami penyakit demam tifoid serta cara pencegahan dan perawatannya secara tepat.

2. Tujuan Khusus

Setelah penyuluhan, peserta diharapkan mampu:

a. Menjelaskan pengertian demam tifoid

b. Menguraikan penyebab demam tifoid

c. Menyebutkan tanda dan gejala demam tifoid

d. Menjelaskan cara penularan demam tifoid

e. Menyebutkan pencegahan demam tifoid

f. Menjelaskan perawatan pada pasien demam tifoid

B. MATERI

A. Pengertian

Demam tifoid merupakan penyakit infeksi sistemik yang disebabkan oleh bakteri *Salmonella typhi*. Penyakit ini ditandai dengan demam yang berlangsung lebih dari satu minggu, gangguan saluran pencernaan, serta gangguan sistemik lainnya.

B. Penyebab

Penyebab utama demam tifoid adalah infeksi bakteri *Salmonella typhi* yang masuk ke dalam tubuh melalui makanan atau minuman yang terkontaminasi.

C. Tanda dan Gejala

a. Demam tinggi yang meningkat bertahap

b. Sakit kepala

c. Lemah dan lesu

d. Nyeri perut

e. Mual dan muntah

f. Diare atau konstipasi

g. Nafsu makan menurun

D. Cara Penularan

a. Konsumsi makanan atau minuman yang terkontaminasi

b. Kebersihan tangan yang buruk

c. Sanitasi lingkungan yang tidak baik

d. Kontak dengan penderita atau pembawa bakteri

E. Pencegahan

a. Mencuci tangan sebelum makan dan setelah dari toilet

b. Mengonsumsi makanan yang matang dan higienis

c. Minum air yang sudah dimasak

d. Menjaga kebersihan lingkungan

e. Vaksinasi tifoid

F. Perawatan pada Demam Tifoid

a. Istirahat yang cukup

b. Pemberian cairan yang adekuat

c. Pemberian nutrisi yang lunak dan mudah dicerna

d. Pemberian obat sesuai anjuran tenaga kesehatan

e. Pemantauan suhu tubuh secara berkala

C. PROSES PELAKSANAAN

No.	Kegiatan Penyuluhan	Kegiatan Peserta	Waktu	Media	Metode
1.	Pembukaan: - Mengucapkan salam -Memperkenalkan diri - Menjelaskan tujuan - Menyebutkan materi	- Menjawab salam - Mendengarkan	5 Menit	-	Ceramah
2.	Pelaksanaan: - Menjelaskan pengertian - Menjelaskan penyebab - Menjelaskan gejala - Menjelaskan penularan - Menjelaskan pencegahan - Menjelaskan perawatan	- Mendengar - Menjawab Pertanyaan	10 Menit	-	Poster
3.	Evaluasi: - Mengajukan pertanyaan terkait materi	- Menjawab Pertanyaan	5 Menit	-	Tanya Jawab
4.	Terminasi : -Menyimpulkan -Mengucapkan terima kasih -Salam penutup	- Mendengar dan menjawab	5 Menit	-	-

D. MEDIA

a. Poster

E. METODE

a. Ceramah

b. Tanya jawab

F. PERTANYAAN EVALUASI

Apa yang dimaksud dengan demam tifoid?

Apa penyebab demam tifoid?

Sebutkan tanda dan gejala demam tifoid!

Bagaimana cara penularan demam tifoid?

Bagaimana cara pencegahan demam tifoid?

G. KRITERIA EVALUASI

1. Evaluasi Struktur

a. Keluarga pasien hadir dalam kegiatan

b. Penyuluhan dilakukan sesuai rencana

2. Evaluasi Proses

a. Peserta aktif selama kegiatan

b. Peserta memperhatikan materi

c. Peserta mampu menjawab pertanyaan

3. Evaluasi Hasil

a. Peserta mampu menjelaskan pengertian demam tifoid

b. Peserta mampu menyebutkan penyebab

c. Peserta mampu menyebutkan tanda dan gejala

d. Peserta mampu menjelaskan pencegahan

e. Peserta mampu menjelaskan perawatan

Lampiran 20 Media Edukasi Poster



Kompres Aloe Vera



Manfaat Kompres Aloe Vera

Membantu menurunkan demam dengan menyerap panas dari tubuh dan memindahkannya ke molekul air, sehingga suhu tubuh berangsur turun dan membaik.

Definisi Kompres Aloe Vera

Kompres aloe vera adalah metode fisik nonfarmakologis yang digunakan untuk menurunkan aenam. Teknik ini dilakukan dengan mengaapikasikan kompres yang mengandung ekstra gel aloe vera pada tubuh, memanfaɨtkan sifat alami tanaman tersebut yang memberikan efek menyejukkan dan membantu sunurunkan suhu tubuh secara alami.



Tujuan Kompres Aloe vera

- ✔ Menurunkan suhu tubuh pada demam
- ✔ Mengurangi peradangan
- ✔ Mengurangi nyeri
- ✔ Sebagai anti bakteri

Waktu dan Area Pemberian Kompres Aloevera

- Dapat diberikan ulang setiap 1–2 kali /satu jam sesuai kebutuhan.
- Setiap sesi kompres beriangsung selama 15–20 menit dan diletakkan pada area tubuh permukaan yang berperan menurunkan suhu tubuh yaitu:
- Pada dahi (bagian atas),
- Ketiak (lipatan lengan),
- Selangkangan (lipatan paha dalam).

Indikasi dan Kontraindikasi

- Klien dengan suhu tubuh tinggi, klien dengan radang atau inflam, si, dan klien dengan dermatitis.
- Kontraindikasi yaitu, luka mayor pasca trauma akut,

Kelebihan dan Kekurangan

- Kompres aloe vera menurunkan suhu tubuh secara alami,
- Kompres aloe vera aman, mudah, dan tidak menimbulkan efek samping seperii pengobatan pada area kulit pada sessorang yang tidak *aɜgh.*

Waktu dan Area Pemberian Kompres Aloe Vera



Pada dahi (bagian atas)



Ketiak (lipatan lengan)



Selangkangan (lipatan paha dalam)



Lampiran 21 Lembar Bimbingan

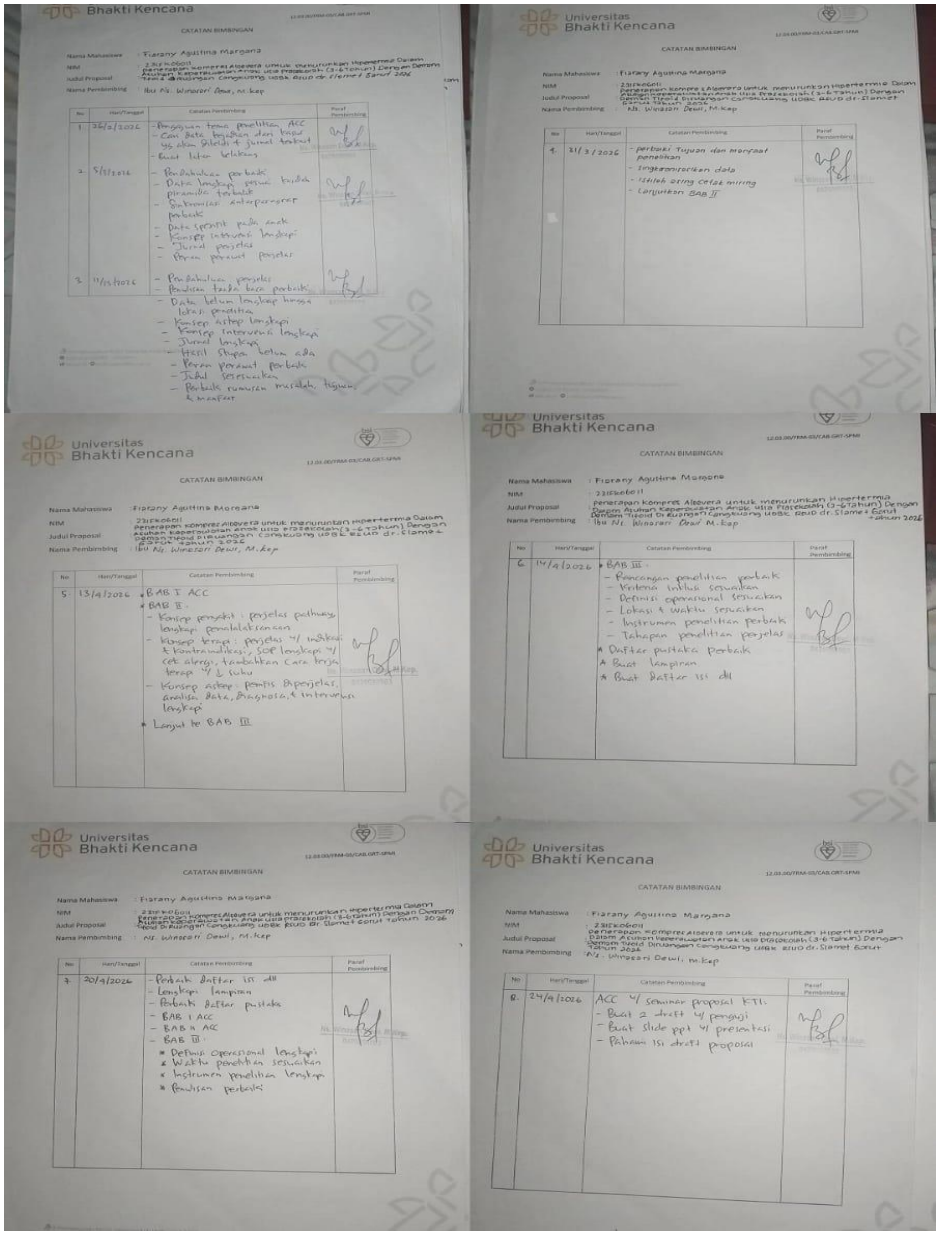

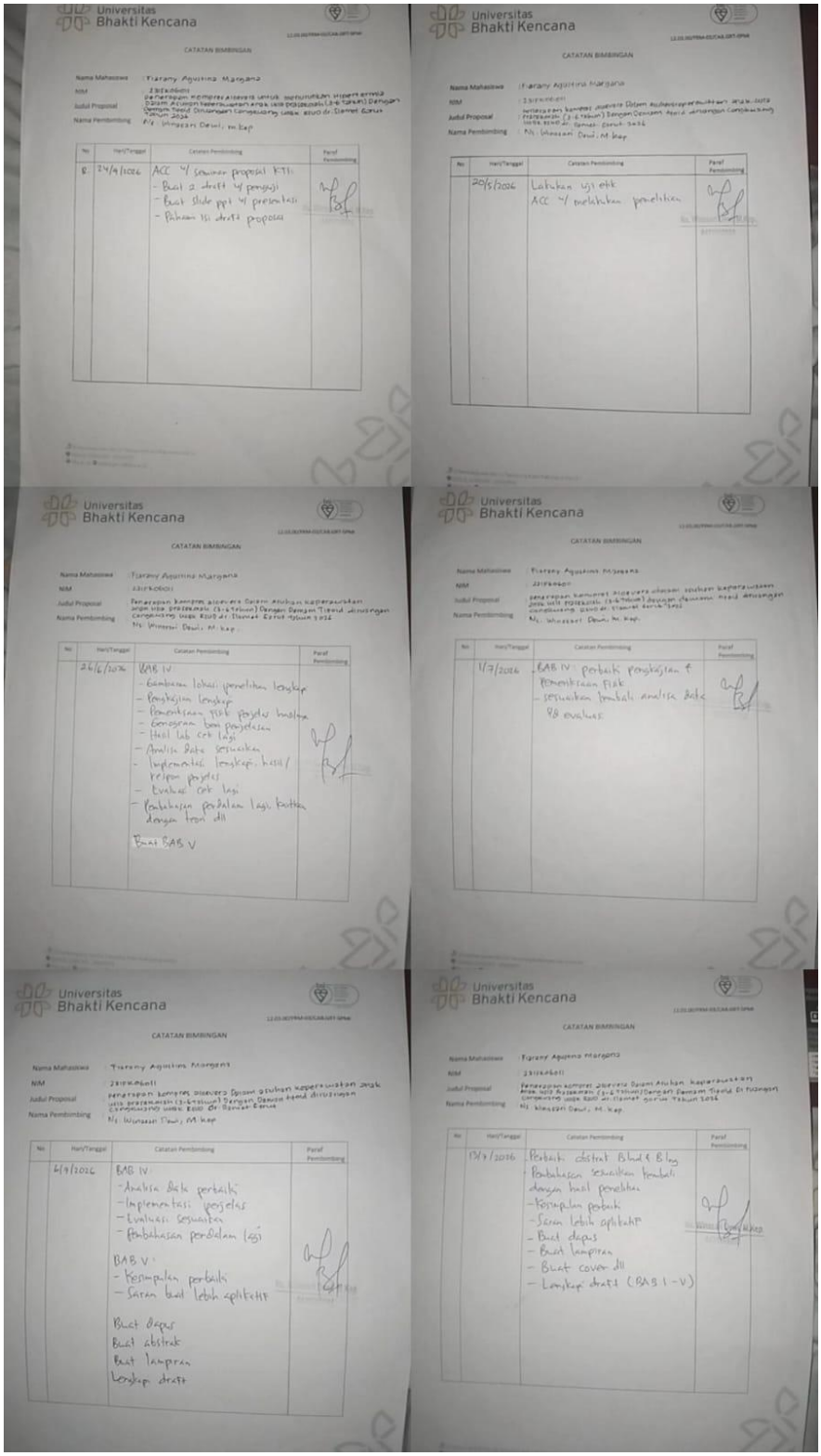

Universitas Bhakti Kencana

CATATAN BIMBINGAN

Nama Mahasiswa : Tiarany Agustina Margana
NIM : 2110406011
Judul Proposal : Penerapan kompres dingin untuk menurunkan hipertermia pada anak usia prasekolah (3-6 tahun) Dengan Demam Tifoid di Ruangan Cempaka Wisata RSUD dr. Slamet Garut Tahun 2026
Nama Pembimbing : Ns. Winasari Dewi, M.Kep

No	Hari/Tanggal	Catatan Pembimbing	Paraf Pembimbing
8	24/4/2026	ACC Y seminar proposal KTI - Buat 2 draft Y penguji - Buat Slide ppt Y presentasi - Pahami isi draft proposal	

Universitas Bhakti Kencana

CATATAN BIMBINGAN

Nama Mahasiswa : Tiarany Agustina Margana
NIM : 2110406011
Judul Proposal : Penerapan kompres dingin untuk menurunkan hipertermia pada anak usia prasekolah (3-6 tahun) Dengan Demam Tifoid di ruangan Cempaka Wisata RSUD dr. Slamet Garut Tahun 2026
Nama Pembimbing : Ns. Winasari Dewi, M.Kep

No	Hari/Tanggal	Catatan Pembimbing	Paraf Pembimbing
	20/5/2026	Lakukan uji etik ACC Y melakukan penelitian	

Universitas Bhakti Kencana

CATATAN BIMBINGAN

Nama Mahasiswa : Tiarany Agustina Margana
NIM : 2110406011
Judul Proposal : Penerapan kompres dingin untuk menurunkan hipertermia pada anak usia prasekolah (3-6 tahun) Dengan Demam Tifoid di ruangan Cempaka Wisata RSUD dr. Slamet Garut Tahun 2026
Nama Pembimbing : Ns. Winasari Dewi, M.Kep

No	Hari/Tanggal	Catatan Pembimbing	Paraf Pembimbing
	26/6/2026	BAB IV - Gambaran lokasi penelitian lengkap - Penjelasan lengkap - Pemeriksaan fisik pasien lengkap - Genogram beri penjelasan - Hasil lab cek lagi - Analisa Data sesuaikan - Implementasi lengkap: hasil/ respon pasien - Evaluasi cek lagi - Pembahasan perdalam lagi kaitkan dengan teori dll Buat BAB V	

Universitas Bhakti Kencana

CATATAN BIMBINGAN

Nama Mahasiswa : Tiarany Agustina Margana
NIM : 2110406011
Judul Proposal : penerapan kompres dingin untuk menurunkan hipertermia pada anak usia prasekolah (3-6 tahun) dengan demam tifoid di ruangan cempaka wisata RSUD dr. Slamet Garut Tahun 2026
Nama Pembimbing : Ns. Winasari Dewi, M.Kep

No	Hari/Tanggal	Catatan Pembimbing	Paraf Pembimbing
	1/7/2026	BAB IV: perbaiki penjelasan f pemeriksaan fisik - sesuaikan kembali analisa data 98 evaluasi	

Universitas Bhakti Kencana

CATATAN BIMBINGAN

Nama Mahasiswa : Tiarany Agustina Margana
NIM : 2110406011
Judul Proposal : penerapan kompres dingin untuk menurunkan hipertermia pada anak usia prasekolah (3-6 tahun) Dengan Demam Tifoid di ruangan Cempaka Wisata RSUD dr. Slamet Garut Tahun 2026
Nama Pembimbing : Ns. Winasari Dewi, M.Kep

No	Hari/Tanggal	Catatan Pembimbing	Paraf Pembimbing
	6/9/2026	BAB IV -Analisa data perbaiki -Implementasi perjelas -Evaluasi sesuaikan -Pembahasan perdalam lagi BAB V - Kesimpulan perbaiki - Saran buat lebih aplikatif Buat depan Buat abstrak Buat lampiran Lengkap draft	

Universitas Bhakti Kencana

CATATAN BIMBINGAN

Nama Mahasiswa : Tiarany Agustina Margana
NIM : 2110406011
Judul Proposal : Penerapan kompres dingin untuk menurunkan hipertermia pada anak usia prasekolah (3-6 tahun) Dengan Demam Tifoid di ruangan Cempaka Wisata RSUD dr. Slamet Garut Tahun 2026
Nama Pembimbing : Ns. Winasari Dewi, M.Kep

No	Hari/Tanggal	Catatan Pembimbing	Paraf Pembimbing
	13/7/2026	Perbaiki abstrak B.Ind & B.Ing + Pembahasan sesuaikan kembali dengan hasil penelitian -Kesimpulan perbaiki -Saran lebih aplikatif - Buat depan - Buat lampiran - Buat cover dll - Lengkap draft (BAB I-V)	

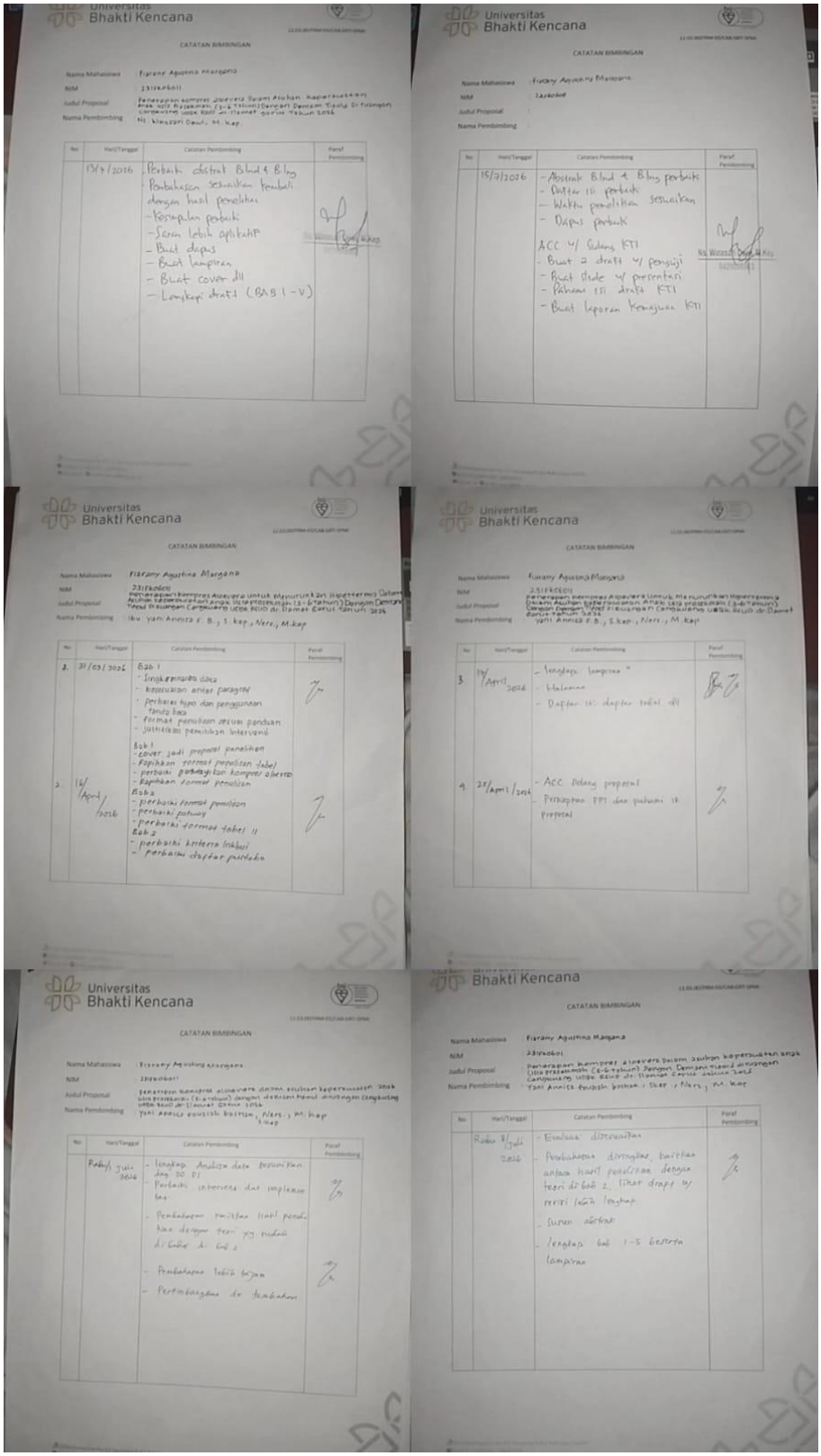

Universitas Bhakti Kencana

CATATAN BIMBINGAN

Nama Mahasiswa : Fiarany Agustina Margana

NIM : 231FK0601

Judul Proposal : Penerapan kompres aloevera Dalam Asuhan keperawatan anak usia prasekolah (3-6 tahun) Dengan Demam Tiroid di Tulangan Cengkuang Udak Kecil di Damet Garus Tahun 2026

Nama Pembimbing : Ns. Wiesari Dewi, M.Kep.

No	Hari/Tanggal	Catatan Pembimbing	Paraf Pembimbing
	13/7/2026	- Perbaiki abstrak B.Ind & B.Ing - Pembahasan sesuaikan kembali dengan hasil penelitian - Kesimpulan perbaiki - Saran lebih aplikatif - Buat dapus - Buat lampiran - Buat cover dll - Lengkapi draft (BAB I - V)	Ns. Wiesari Dewi, M.Kep

Universitas Bhakti Kencana

CATATAN BIMBINGAN

Nama Mahasiswa : Fiarany Agustina Margana

NIM : 231FK0601

Judul Proposal :

Nama Pembimbing :

No	Hari/Tanggal	Catatan Pembimbing	Paraf Pembimbing
	15/7/2026	- Abstrak B.Ind & B.Ing perbaiki - Daftar isi perbaiki - Waktu penelitian sesuaikan - Dapus perbaiki ACC u/ Sidang KTI - Buat 2 draft u/ penguji - Buat slide u/ presentasi - Pahami isi draft KTI - Buat laporan kemajuan KTI	Ns. Wiesari Dewi, M.Kep

Universitas Bhakti Kencana

CATATAN BIMBINGAN

Nama Mahasiswa : Fiarany Agustina Margana

NIM : 231FK0601

Judul Proposal : Penerapan kompres Aloevera untuk Menurunkan Hipertermia Dalam Asuhan keperawatan anak usia prasekolah (3-6 tahun) Dengan Demam Tiroid di Tulangan Cengkuang Udak Kecil di Damet Garus Tahun 2026

Nama Pembimbing : Ibu Yani Annisa F. B., S.Kep., Ners., M.Kep

No	Hari/Tanggal	Catatan Pembimbing	Paraf Pembimbing
1.	31/03/2026	Bab I - Singkronisasi data - Kesesuaian antar paragraf - perbaiki typo dan penggunaan tanda baca - format penulisan sesuai pandoan - Justifikasi penelitian intervensi Bab I - cover jadi proposal penelitian - Rapihkan format penulisan tabel - perbaiki gambaryakan kompres aloevera - Rapihkan format penulisan Bab 2 - perbaiki format penulisan - perbaiki patway - perbaiki format tabel II Bab 2 - perbaiki kriteria inklusi - perbaiki daftar pustaka	
2.	16/April/2026		

Universitas Bhakti Kencana

CATATAN BIMBINGAN

Nama Mahasiswa : Fiarany Agustina Margana

NIM : 231FK0601

Judul Proposal : Penerapan kompres aloevera untuk Menurunkan Hipertermia Dalam Asuhan keperawatan anak usia prasekolah (3-6 tahun) Dengan Demam Tiroid di Tulangan Cengkuang Udak Kecil di Damet Garus Tahun 2026

Nama Pembimbing : Yani Annisa F.B., S.Kep., Ners., M.Kep

No	Hari/Tanggal	Catatan Pembimbing	Paraf Pembimbing
3.	19/April/2026	- lengkapi lampiran " - Halaman - Daftar isi daftar tabel dll	
4.	25/April/2026	- ACC Sidang proposal - Persiapkan PPT dan pahami ik proposal	

Universitas Bhakti Kencana

CATATAN BIMBINGAN

Nama Mahasiswa : Fiarany Agustina Margana

NIM : 231FK0601

Judul Proposal : Penerapan kompres aloevera dalam asuhan keperawatan anak usia prasekolah (3-6 tahun) dengan demam tiroid di tulangan cengkuang udak kecil di Damet Garus 2026

Nama Pembimbing : Yani Annisa Fauzah Bastian, Ners., M.Kep

No	Hari/Tanggal	Catatan Pembimbing	Paraf Pembimbing
	Rabu 1/Juli 2026	- lengkapi Analisa data sesuaikan dng DO DS - Perbaiki intervensi dan implementasi - Pembahasan sesuaikan hasil penelitian dengan teori yg sudah di bahas di bab 2 - Pembahasan lebih tajam - Pertimbangkan dr tambahan	

Bhakti Kencana

CATATAN BIMBINGAN

Nama Mahasiswa : Fiarany Agustina Margana

NIM : 231FK0601

Judul Proposal : Penerapan kompres aloevera Dalam asuhan keperawatan anak usia prasekolah (3-6 tahun) Dengan Demam tiroid di tulangan cengkuang udak kecil di Damet Garus tahun 2026

Nama Pembimbing : Yani Annisa Fauzah Bastian, S.Kep., Ners., M.Kep

No	Hari/Tanggal	Catatan Pembimbing	Paraf Pembimbing
	Rabu 8/Juli 2026	- Evaluasi diseluruhan - Pembahasan diringkas, baitkan antara hasil penelitian dengan teori di bab 2, lihat draft u/ revisi lebih lengkap - Susun abstrak - lengkapi bab 1-5 beserta lampiran	

Lampiran 22 Lembar Observasi Suhu Tubuh

LEMBAR OBSERVASI SUHU TUBUH ANAK SEBELUM DAN SESUDAH KOMPRES ALOEVERA

Hari Ke	Nama Responden	Sebelum Terapi	Sesudah Terapi	Hasil/Respon
	Responden 1			
1.	An. H	Suhu tubuh 38,7°C	Suhu tubuh 38,4°C	Tampak mulai nyaman setelah pemberian terapi namun masih terdapat tanda demam
2.	An. H	Suhu tubuh 38°C	Suhu tubuh 37,5°C	Tampak lebih baik dibandingkan hari sebelumnya, akral hangat, bibir mulai lembab
3.	An. H	Suhu tubuh 37°C	Suhu tubuh 36,3°C	Tampak lebih segar, akral hangat normal, mukosa bibir lembab, serta tanda-tanda hipertermia sudah tidak ditemukan sehingga masalah hipertermia dinyatakan teratasi
	Responden 2			
1.	An. R	Suhu tubuh 38°C	Suhu tubuh 37,8°C	Tampak mulai nyaman setelah pemberian terapi namun masih terdapat tanda demam
2.	An. R	Suhu tubuh 37,5 °C	Suhu tubuh 37,1 °C	Tampak lebih baik dibandingkan hari sebelumnya, akral hangat, bibir mulai lembab
3.	An. R	Suhu tubuh 37 °C	Suhu tubuh 36 °C	Tampak lebih segar, akral hangat normal, mukosa bibir lembab, serta tanda-tanda hipertermia sudah tidak ditemukan sehingga masalah hipertermia dinyatakan teratasi

Lampiran 23 Hasil Turnitin

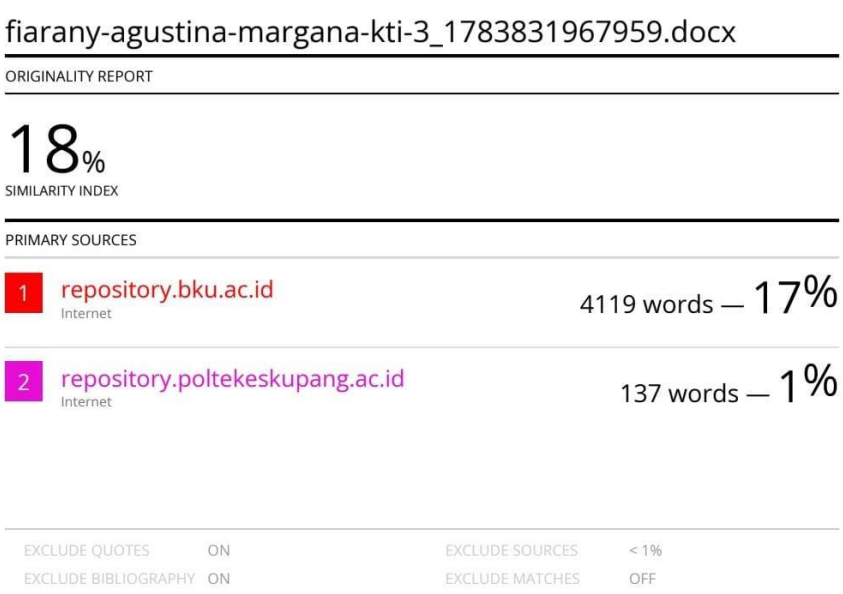

fiarany-agustina-margana-kti-3_1783831967959.docx

ORIGINALITY REPORT

18%
SIMILARITY INDEX

PRIMARY SOURCES

1	repository.bku.ac.id Internet	4119 words — 17%
2	repository.poltekeskupang.ac.id Internet	137 words — 1%

EXCLUDE QUOTES	ON	EXCLUDE SOURCES	< 1%
EXCLUDE BIBLIOGRAPHY	ON	EXCLUDE MATCHES	OFF

Lampiran 24 Biodata Penulis



Identitas Pribadi

Nama	Fiarany Agustina Margana
Tempat, Tanggal Lahir	Garut, 04 Agustus 2006
Alamat	Kp. Talunsari RT 05 RW 12 Desa Regol, Kecamatan Garut Kota, Kabupaten Garut
Nama Orangtua	
Ayah	Omay Margana
Ibu	Yani

Riwayat Pendidikan

SD	SDN 11 Regol
SMP	SMPN 6 Garut
SMA	SMAN 11 Garut
UNIVERSITAS	Universitas Bhakti Kencana Garut
Motto Hidup	Lakukan yang terbaik